

"WPz" - WIENIEC
ŚCIAN ZEWNĘTRZNYCH 1:20
PODDASZA

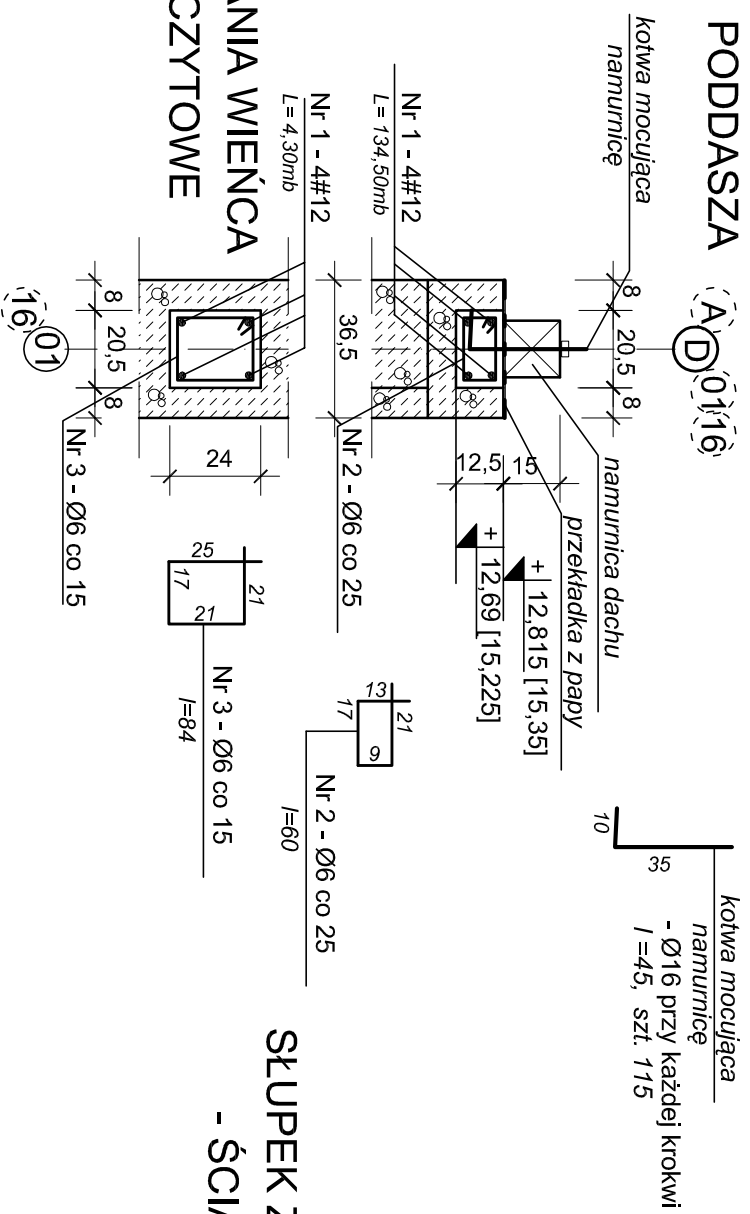

"WPw" - WIENIEC

ŚCIAN WEWNĘTRZNYCH 1:20
PODDASZA

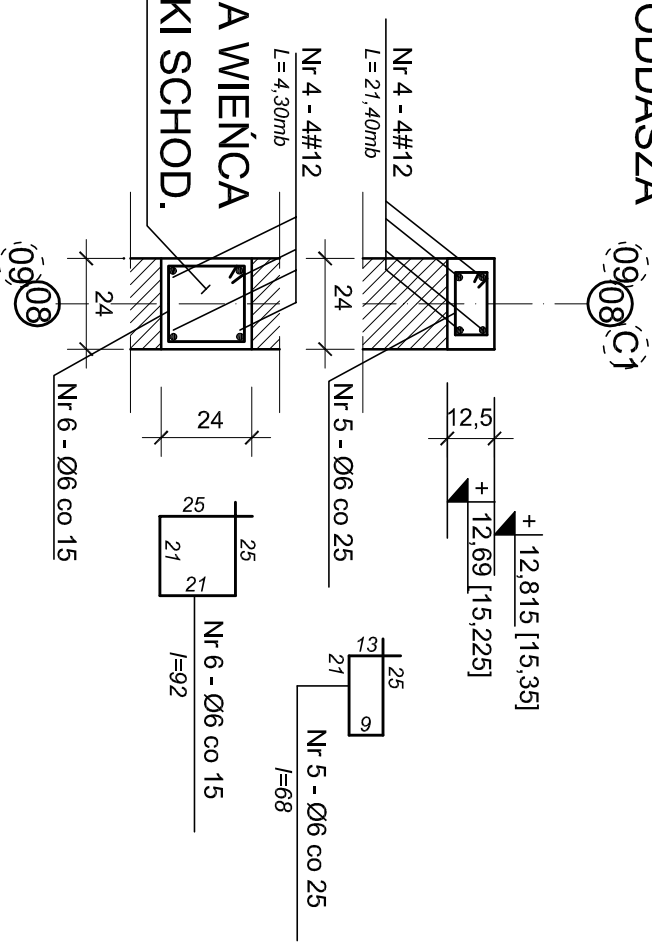

"WZ-1" - WIENIEC

ŚCIAN ZEWNĘTRZNYCH
PODŁUŻNYCH

L=364,4 mb

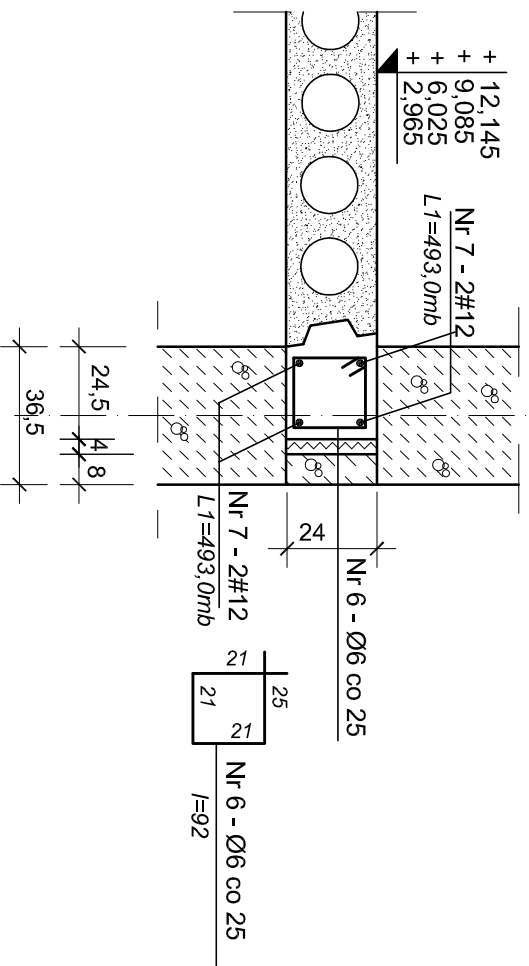

"WZ-2" - WIENIEC

ŚCIAN ZEWNĘTRZNYCH
SZCZYTOWYCH

L=98,0 mb

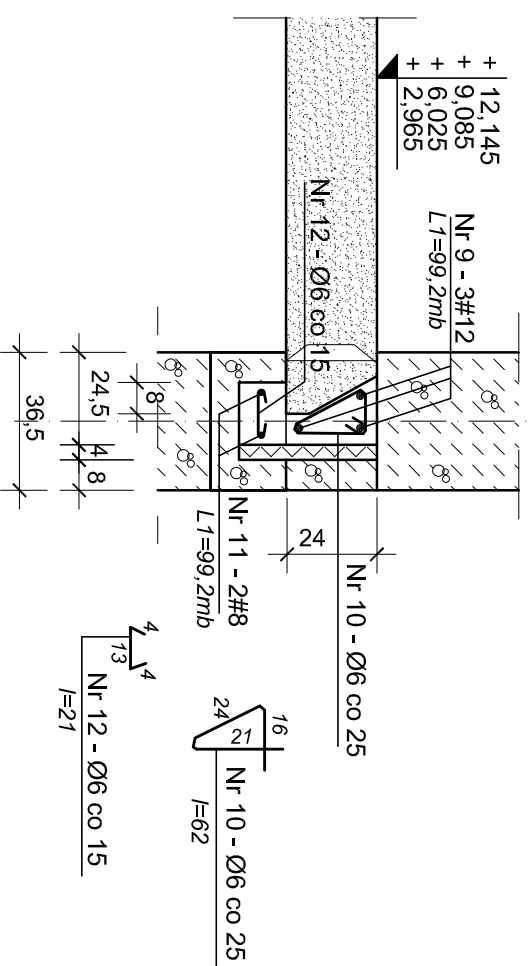

BETON: B20
 STAL: A-III (34GS) - #
 A-0 (St0S) - Ø

zestawienie zbrojenia - według tabeli zbiorczej (tab. nr 3)

as architektura
 pracownia projektowa

ul. Jasionowa 7, 72-010 Police
 tel(fax) +48/91/317 90 08
 tel.com. +48/605 53 81 87
 e-mail : as.architektura@wp.pl

PRAMA AUTORSKIE ZASTRZEŻENIE / COPYRIGHTS RESERVED
 Przedmiotowy projekt architektoniczny jest chroniony
 prawem autorskim zgodnie z art. 11 ust. 1 ustawy o Prawie
 Autorskim i Prawach Pokrewnych z dn. 4 lutego 1994 r.
 (Dz.U. nr 24 poz.53 z 23.02.95)

PROJEKTANCI:

mgr inż. DOROTA BULKA
 upr. nr 203/Sz/90

OPRACOWAŁ: podpis:

SPRAWDZAJĄCY:

inż. EWA GÓRKIEWICZ
 upr. nr 135/Sz/77

INWESTYCJA:

BUDOWA BUDYNKU MIESZKALNEGO
 WIELORODZINNEGO Z MIEZSKANIAM
 SOCJALNYMI ORAZ
 BUDOWA NIEZBĘDNEJ INFRASTRUKTURY
 TECHNICZNEJ WRAZ Z
 ZAGOSPODAROWANIEM TERENU

ADRES INWESTYCJI:

ul. Niedziatkowskiego 12c, 72-010 Police
 dz. nr 1984/2, obręb 10 Police

INWESTOR:

GINNA POLICE
 72-015 Police, ul. Stefana Batoroego 3

BRANŻA:

KONSTRUKCJA

STADIUM:

PROJEKT

TECZKA:

RSJINIEK:

WIENIEC: WPz, WPw
WZ-1, WZ-2

SKALA: DATA: NR TOMU/RSJINIEK:

1:20 09.2008 r. 35