

BURMISTRZ POLIC
OGŁASZA PRZETARG OFERTOWY NA SPRZEDAŻ
SAMOCCHODU SPECJALNEGO POŻARNICZEGO JELCZ MODEL DS 422

1. Nazwa, siedziba, NIP Sprzedającego:

Gmina Police
ul. Stefana Batorego 3
72-010 Police
NIP: 8511000695

2. Przedmiot sprzedaży:

Rodzaj samochodu	specjalny - pożarniczy
Marka	Jelcz
Model	DS 422
Rok produkcji:	1997
Nr rejestracyjny:	ZPL 45278
Dane identyfikacyjne VIN:	SUJP422CCV0000198
Data pierwszej rejestracji:	30.07.1997 r.
Dopuszczalna masa całkowita	16550 kg
Masa własna	10 975 kg
Stan licznika przebiegu	50 819 km
Kolor nadwozia:	czerwony
Jednostka napędowa	z zapłonem samoczynnym
Pojemność/moc silnika:	11100 cm ³ / 191 KW
Liczba osi:	2
Liczba kół:	6
Liczba miejsc siedzących	6
Data ważności badania technicznego	08.11.2020

Pozostałe dane identyfikacyjne oraz stan techniczny samochodu zostały opisane w Opinii technicznej Nr Exp 23/1110.3/W z dnia 10.11.2023 Rzecznawcy inż Jarosława Ziajki (opinia w załączeniu do ogłoszenia).

3. Miejsce i termin, w którym można obejrzeć przedmiot sprzedaży:

Samochód można obejrzeć i zapoznać się z jego stanem technicznym w siedzibie Ochotniczej Straży Pożarnej w Trzebieży przy ul. Kopernika 11, po uprzednim uzgodnieniu terminu oględzin z Prezesem Ochotniczej Straży Pożarnej w Trzebieży (nr telefonu: 607-998-151).

4. Cena wywoławcza przedmiotu sprzedaży:

35.000 zł brutto (słownie: trzydzieści pięć tysięcy złotych 00/100).

5. Warunki przystąpienia do przetargu:

- 1) Warunkiem przystąpienia do przetargu jest złożenie pisemnej oferty z jedną ceną brutto.
- 2) Oferta powinna zawierać:
 - a) imię, nazwisko i adres zamieszkania lub nazwę firmy i siedzibę Oferenta,
 - b) PESEL lub NIP, REGON, KRS Oferenta,

- c) datę sporządzenia oferty,
 - d) oferowaną cenę brutto,
 - e) oświadczenie Oferenta, że zapoznał się z warunkami przetargu,
 - f) oświadczenie Oferenta, że zapoznał się ze stanem przedmiotu przetargu bądź też ponoszenia odpowiedzialności za skutki wynikające z rezygnacji z oględzin,
 - g) oświadczenie Oferenta, że zapoznał się i akceptuje wzór umowy sprzedaży samochodu.
- 3) Wzór formularza ofertowego oraz wzór umowy sprzedaży samochodu w załączeniu do niniejszego ogłoszenia.
- 4) Formularz ofertowy można pobrać w Urzędzie Miejskim w Policach - Wydział Spraw Obywatelskich, pokój 10, pokój nr 1 lub z Biuletynu Informacji Publicznej Urzędu Miejskiego w Policach: bip.policz.pl
- 5) Każdy Oferent może złożyć tylko jedną ofertę.
- 6) Ofertę należy złożyć w kancelarii Urzędu Miejskiego w Policach ul. Stefana Batorego 3, do dnia 13.11.2024 r. do godz. 15:00. Składając ofertę należy mieć na uwadze, że kancelaria Urzędu czynna jest w godzinach: poniedziałek 8:00 – 16:00, pozostałe dni: 7.00 – 15:00. Decyduje data wpływu oferty do kancelarii.
- 7) Ofertę należy złożyć w nieprzejrzystej zaklejonej kopercie, zabezpieczając jej nienaruszalność do terminu otwarcia ofert, z napisem: „Przetarg na samochód specjalny pożarniczy marki Jelcz, model DS 422 – nie otwierać przed dniem 14.11.2024 r. godz. 09:00”.
- 8) Oferta zostanie odrzucona, jeżeli:
- a) zostanie złożona po wyznaczonym terminie lub w niewłaściwym miejscu,
 - b) nie zawiera wymaganych danych, są one nieczytelne bądź budzą inną wątpliwość, zaś jej uzupełnienie lub złożenie wyjaśnień mogłoby prowadzić do uznania jej za nową.

6. Pozostałe informacje:

- 1) otwarcie ofert nastąpi w dniu 14.11.2024 r. o godz. 9:00 w Urzędzie Miejskim Policach ul. Stefana Batorego 3 – Wydział Spraw Obywatelskich, pokój 10,
- 2) samochód zostanie sprzedany za najwyższą oferowaną cenę brutto,
- 3) Oferent, który zaoferuje najwyższą cenę brutto i którego oferta zostanie wybrana, przystępuje niezwłocznie do zawarcia umowy sprzedaży samochodu i w terminie nie dłuższym niż 7 dni od daty podpisania umowy zapłaci całkowitą cenę kupna samochodu. Podstawę do zawarcia umowy sprzedaży samochodu stanowi protokół Komisji Przetargowej z przeprowadzonego przetargu.
- 4) wydanie samochodu nastąpi na podstawie protokołu zdawczo – odbiorczego niezwłocznie po zapłaceniu przez Oferenta, który zaoferował najwyższą cenę brutto i którego oferta została wybrana, ceny nabycia odnotowanej na rachunku bankowym Sprzedającego, jednak nie później niż w terminie 7 dni od daty zapłaty.
- 5) w przypadku złożenia równorzędnych ofert o najwyższej wartości, Komisja Przetargowa zorganizuje dodatkowy przetarg ustny dla Oferentów, którzy złożyli te oferty i zawiadomi Oferentów o terminie dodatkowego przetargu.
- 6) oferty cenowe poniżej ceny wywoławczej nie będą rozpatrywane.
- 7) Gmina Police nie bierze odpowiedzialności za stan techniczny sprzedawanego w przetargu samochodu.
- 8) wszelkie informacje na temat sprzedaży samochodu można uzyskać w Urzędzie Miejskim Policach ul. Stefana Batorego 3 – Wydział Spraw Obywatelskich, pokój nr 10, pokój nr 1 lub pod numerem telefonu: 91 43-118-22, 91 43-118-01.
- 9) Gmina Police zastrzega sobie prawo unieważnienia przetargu (zamknięcia przetargu) bez wybrania którejkolwiek z ofert, bez podania przyczyny.
- 10) Ogłoszenie o wyniku przetargu zostanie zamieszczone na:
- a) stronie internetowej: www.policz.pl,
 - b) w Biuletynie Informacji Publicznej Urzędu Miejskiego w Policach,
 - c) tablicy ogłoszeń Urzędu Miejskiego w Policach.

BURMISTRZ
Krystian Kowalewski

**FORMULARZ OFERTOWY DO PRZETARGU NA SPRZEDAŻ
SAMOCHODU SPECJALNEGO POŻARNICZEGO JELCZ MODEL DS 422**

Dane dotyczące oferenta:

Imię, nazwisko / Nazwa firmy

.....

Adres zamieszkania / Siedziba firmy

.....

PESEL / NIP / REGON / KRS

.....

Numer telefonu do kontaktu

Składam ofertę na zakup samochodu specjalnego pożarniczego marki Jelcz, model DS 422 za cenę brutto złotych (słownie:.....

.....).

Jednocześnie oświadczam, że:

- 1) zapoznałem/łam się z warunkami postępowania przetargowego określonymi w Zarządzeniu Nr Burmistrza Polic z dnia w sprawie sprzedaży samochodu specjalnego pożarniczego marki Jelcz, model DS 422, stanowiącego własność Gminy Police,
- 2) akceptuję warunki udziału w ww. przetargu,
- 3) zapoznałem/łam się ze stanem oferowanego samochodu / nie zapoznałem się ze stanem oferowanego samochodu i jestem świadomy odpowiedzialności za skutki wynikające z rezygnacji z zapoznania się ze stanem oferowanego samochodu*,
- 4) zapoznałem/łam się i akceptuję treść wzoru umowy sprzedaży samochodu,
- 5) uważam się za związanego/ną niniejszą ofertą przez okres 30 dni.

Data i podpis

* Niepotrzebne skreślić

UMOWA SPRZEDAŻY NR.....

Zawarta w dniu roku pomiędzy:

Gminą Police z siedzibą w Policach, przy ul. Stefana Batorego 3, 72-010 Police NIP: 8511000695, REGON: 811685390, reprezentowaną przez:

Krystiana Kowalewskiego - Burmistrza Polic

zwaną dalej „**SPRZEDAJĄCYM**”,

a

(imię i nazwisko / nazwa firmy)

(adres zamieszkania / siedziba firmy)

PESEL / NIP / REGON / KRS

zwanym dalej „**KUPUJĄCYM**”.

§ 1. 1. Sprzedający oświadcza, że:

- 1) jest właścicielem samochodu specjalnego pożarniczego marki Jelcz, model DS 422, nr rejestracyjny ZPL 45278, dane identyfikacyjne pojazdu VIN: SUJP422CCV0000198, rok produkcji 1997 – zwany dalej „samochodem”;
- 2) samochód jest wolny od wad prawnych, praw osób trzecich oraz, że nie toczy się żadne postępowanie, którego przedmiotem jest ten pojazd ani, że nie stanowi on przedmiotu zastawu bądź zabezpieczenia;

2. Kupujący oświadcza, że zapoznał się ze stanem technicznym samochodu i nie wnosi do jego stanu żadnych zastrzeżeń.

§ 2. 1. Sprzedający sprzedaje Kupującemu samochód określony w § 1, zgodnie z przeprowadzonym postępowaniem przetargowym, za cenę zł brutto (słownie:), płatną przelewem na rachunek bankowy Sprzedającego: 71 1240 3927 1111 0010 6012 9650.

2. Kupujący zobowiązuje się do zapłaty na rzecz Sprzedającego ceny, określonej w ust. 1 w terminie do 7 dni od dnia podpisania umowy sprzedaży samochodu.

3. Za termin zapłaty uważa się dzień uznania rachunku bankowego Sprzedającego.

4. Sprzedający zastrzega sobie prawo własności samochodu do czasu zapłaty przez Kupującego ceny określonej w ust. 1.

5. Na podstawie podpisanej przez Kupującego umowy sprzedaży samochodu wystawiona zostanie również faktura VAT.

§ 3. 1. Sprzedający wyda Kupującemu przedmiot umowy niezwłocznie, jednak nie później niż w terminie 7 dni od dnia otrzymania należności, o której mowa w § 2 ust. 1 niniejszej umowy, na podstawie protokołu zdawczo - odbiorczego, który stanowi integralną część niniejszej umowy.

2. Sprzedający wyda Kupującemu wszystkie posiadane dokumenty dotyczące samochodu, w szczególności dowód rejestracyjny, potwierdzenie zawarcia umowy ubezpieczenia OC posiadacza pojazdu mechanicznego, protokół zdawczo – odbiorczy samochodu.

3. Kupujący dokonał sprawdzenia oznaczeń numerowych samochodu i dowodu rejestracyjnego nie wnosząc do nich żadnych zastrzeżeń.

4. Kupujący zobowiązuje się do dokonania wszelkich czynności związanych z rejestracją samochodu i zawarciem umowy obowiązkowego ubezpieczenia OC w terminie 14 dni od daty zawarcia niniejszej umowy, o czym poinformuje Sprzedającego pisemnie w terminie 7 dni od dnia wykonania tych czynności.

5. Strony zgodnie oświadczają, iż na mocy art. 558 § 1 ustawy Kodeks Cywilny odpowiedzialność Sprzedającego z tytułu rękojmi za wady fizyczne jest wyłączona.

§ 4. Wszelkie koszty związane z realizacją niniejszej umowy obciążają Kupującego.

§ 5. Wszelkie zmiany i uzupełnienia niniejszej umowy wymagają dla swej skuteczności zachowania formy pisemnej pod rygorem nieważności.

§ 6. W sprawach nieuregulowanych postanowieniami niniejszej umowy zastosowanie mają obowiązujące odpowiednie przepisy Kodeksu Cywilnego.

§ 7. Wszelkie spory wynikające z niniejszej umowy Strony zobowiązują się wyjaśniać w drodze postępowania polubownego, przy nieskuteczności którego właściwym dla rozstrzygnięcia ustala się sąd miejscowo właściwy dla siedziby Sprzedającego.

§ 8. Integralną częścią umowy jest protokół zdawczo – odbiorczy oraz klauzula informacyjna dotycząca przetwarzania danych osobowych.

§ 9. Umowę sporządzono w trzech jednobrzmiących egzemplarzach, z których każdy stanowi dowód jej zawarcia z czego dwa egzemplarze otrzymuje Sprzedający, a jeden Kupujący.

Kupujący

.....

Sprzedający

.....

**PROTOKÓŁ ZDAWCZO – ODBIORCZY
SAMOCHODU SPECJALNEGO POŻARNICZEGO JELCZ MODEL DS 422
DO UMOWY NR**

1. Zdający:

Gmina Police

ul. St. Batoiego 3

72-010 Police

NIP: 8511000695,

reprezentowana przez Krystiana Kowalewskiego – Burmistrza Polic

2. Odbierający:

Imię i nazwisko / Nazwa firmy:

.....

PESEL / NIP / REGON / KRS:

.....

adres zamieszkania / siedziba firmy:

.....

reprezentowany/a przez:

.....

.....

3. Marka samochodu: JELCZ,

4. Model: DS 422,

5. Numer rejestracyjny: ZPL 45278,

6. Numer dowodu rejestracyjnego:

7. Numer identyfikacyjny samochodu VIN: SUJP422CCV0000198,

8. Ubezpieczenie OC:

9. Stan licznika

10. Ilość kluczyków

11. Informacje dodatkowe:

12. Uwagi:

13. Przyjęto bez zastrzeżeń / z zastrzeżeniami*

.....

.....

Odbierający

.....

Zdający

* Niepotrzebne skreślić

Informacja dotycząca przetwarzania danych osobowych

Zgodnie z art. 13 ogólnego rozporządzenia o ochronie danych osobowych z dnia 27 kwietnia 2016 (Dz. Urz. UE L 2016, Nr 119, dalej **RODO**), informujemy że:

1. Administratorem Pani/Pana danych osobowych jest:

Burmistrz Polic,
72-010 Police,
ul. Stefana Batorego 3

2. Dane kontaktowe do inspektora ochrony danych: Krzysztof Małodobry, mail: iod@police.pl, tel. 91 4311442.

3. Pani/Pana dane osobowe będą przetwarzane w celu realizacji zadań ustawowych realizowanych przez Gminę Police na podstawie obowiązujących przepisów prawa, np. ustawy o samorządzie gminnym, ustawy Kodeks postępowania administracyjnego, ustawy o podatkach i opłatach lokalnych, ustawy o pracownikach samorządowych, ustawy o strażach gminnych, ustawy Kodeks wykroczeń, ustawy o zmianie ustawy o utrzymaniu czystości i porządku w gminach oraz innych ustaw.

4. Pani/Pana dane osobowe mogą być udostępniane zgodnie z prawem osobom fizycznym lub prawnym, jednostkom i innym podmiotom uczestniczącym w realizowaniu zadań gminy. Dane mogą być również publikowane w formach lub serwisach ogólnodostępnych gdy na Administratora nałożono taki obowiązek prawny.

5. Pani/Pana dane osobowe będą przetwarzane przez okres wynikający z ustawowo wymaganego okresu utrzymania danych, w innym przypadku nie będą przetwarzane po ustaniu celu przetwarzania.

6. Przysługuje Pani/Panu prawo dostępu do swoich danych osobowych, sprostowania, usunięcia, ograniczenia przetwarzania, prawo do wniesienia sprzeciwu, oraz prawo do przenoszenia danych w przypadkach określonych w przepisach RODO.

7. W przypadku przetwarzania danych osobowych na podstawie wyrażenia zgody przysługuje Pani//Panu prawo do cofnięcia zgody w dowolnym momencie bez wpływu na zgodność z prawem przetwarzania, którego dokonano na podstawie zgody przed jej cofnięciem.

8. Przysługuje Pani/Panu prawo do wniesienia skargi do organu nadzorczego – Prezesa Urzędu Ochrony Danych Osobowych;

9. Podanie przez Panią/Pana danych osobowych jest wymogiem ustawowym. Jest Pani/Pan zobowiązana/ny do ich podania, a konsekwencją niepodania danych osobowych jest brak możliwości wypełnienia obowiązków wynikających z przepisów prawa, a w przypadku przetwarzania na podstawie wyrażonej zgody brak możliwości podjęcia czynności przez Administratora.

10. Pana/Pani dane nie będą przetwarzane w procesie zautomatyzowanego podejmowania decyzji ani procesie profilowania.

Szczecin, dnia 10.11.2023r

OPINIA TECHNICZNA NR Exp 23/1110.3/W

Zleceniodawca	Gmina Police Ul. St. Batorego 3, 72-010 Police NIP: 851-10-00-695	
Przedmiot opinii	typ pojazdu	samochód specjalny – pożarniczy
	Marka, model	Jelcz DS 422
	nr. ident. (VIN):	SUJP422CCV0000198
	nr. rejestracyjny:	ZPL45278
Opinię wykonał:	Rzecznawca samochodowy inż. Jarosław Ziajka Uprawnienie nr RS 001609 listy Ministra Infrastruktury	
Cel opinii	Ustalenie wartości pojazdu	
Data oględzin	06/11/2023	

Wartość pojazdu określono na kwotę 35 000 zł Brutto

(słownie: trzydzieści pięć tysięcy złotych brutto)

Zdjęcie poglądowe przedmiotu opinii



I. Podstawa opinii

- Zlecenie (Znak: SO.5543.65.2023),
- oględziny pojazdu w obecności przedstawiciela zlecniodawcy,
- Dowód Rejestracyjny DR/BAK 4614624.

II. Dane identyfikacyjne pojazdu

Rodzaj pojazdu	samochód specjalny - pożarniczy
Marka	Jelcz
Model/ typ	DS. 422
Numer rejestracyjny	ZPL45278
Numer identyfikacyjny VIN	SUJF422CCV0000198
Rok produkcji	1997
Data I-szej rejestracji	1997/07/30
Barwa nadwozia	czerwona
Stan licznika przebiegu	50819 km
Silnik pojemność/ moc	11100 cm ³ / 191 kW
Silnik typ	o zapłonie samoczynnym
Liczba miejsc	6 siedzących
Liczba osi	2
Liczba kół	6
Masa własna	10975 kg
Dop. masa całkowita	16550 kg

Numer identyfikacyjny- podłoga przed fotelem pasażera,

III. Opis

Oględziny pojazdu przeprowadzono w obecności przedstawiciela zlecniodawcy. Do oględzin przedstawiono pojazd zarejestrowany na terenie RP, używany, kompletny z pominięciem wyposażenia specjalnego – pożarniczego, wycofany z bieżącej eksploatacji. Z pojazdu stwierdzono niesprawność akumulatorów – brak możliwość odpalenia celem weryfikacji pracy silnika.

Wyposażone wg potrzeb samochodu pożarniczego, min: zbiornik na wodę o pojemności 4000 l, zbiornik pianotwórczy o pojemności 1000 l, autopompa typ NH-30, działko wodne o wydajności 24000 l/ min, węże, rozdzielacze, prądownice, klucze pożarnicze, stojak hydrantowy

Z oględzin oraz informacji uzyskanych od przedstawiciela zlecniodawcy ustalono:

Nadwozie stalowe zamknięte, koloru czerwonego, kompletne, w średnim stanie technicznym i estetycznym, po naprawie zewnętrznych poszyci boków nadwozia będących jednocześnie bokami zbiorników na płyny. Rolety zasłaniające przestrzeń magazynową sprawne.

Liczne ślady zaawansowanej korozji postępującej z miejscowymi ubytkami oraz rozwarstwiającą się blachą obejmując miejscowo wsporniki, stopnie, ręczki rolet, ramki szyb, lakierowane elementy wyposażenia nadwozia oraz podwozia. Korozja układu wydechowego. Brak powietrza w kole przednim prawym.

Kabina pasażerska zadbane, tapicerka wnętrza utrzymana w ogólnym dobrym stanie, fotel kierowcy osiada przetarcie od wsiadania – bez ogólnych znaczących uwag. Uszkodzenia drobne w postaci np. pęknięcia szkła lusterka prawego.

Silnik kompletny, widoczne wycieki na dolnej części silnika.

Wady w wyposażeniu specjalistycznym: znaczący ubytek materiału w podstawie działka gaśniczego na dachu zabudowy użytkowej.

Podwozie kompletne, objęte miejscowo korozją postępującą, boki opon noszą ślady miejscowych popękań.

IV. Wyliczenie wartości

Pojazd nie widnieje w dostępnych katalogach samochodów ciężarowych - brak danych o wartości używanych pojazdów specjalnych – pożarniczych.

Do wyliczenia wartości pojazdu zastosowano metodę odtworzeniową wg zasad i metod określonych w publikacji: „Zasady wyceny maszyn i urządzeń” autorów: Jan Borcz i Jan Kosek”.

W wycenie uwzględniono:

- stopień zużycia technicznego w wysokości 80%, biorąc pod uwagę do kryterium markę, typ i wiek pojazdu,
- cenę nabycia pojazdu ustaloną w dokumentach właściciela pojazdu.
- współczynnik ekspercki uwzględniający szybkość starzenia się pojazdu jako model konstrukcyjnie przestarzały wraz ubytkiem wartości ze względu na wiek oraz aktualny proces starzenia się objawiający min. poprzez miejscowe ogniska korozji postępującej.

Wartość pojazdu zostaje ustalona przy zastosowaniu metody odtworzeniowej wg wzoru:

$$W = C_n \cdot (1 - Z_p/100) \cdot K$$

gdzie:

- C_n – wartość (cena) urządzenia nowego lub podobnego o porównywalnych parametrach w danej chwili,
- Z_p – stopień zużycia technicznego w %,
- K – współczynnik nowoczesności konstrukcji.

$$K = 1 - \alpha (Te - 1)$$

gdzie:

α – współczynnik ekspercki uwzględniający szybkość starzenia się pojazdu,
 Te – czas eksploatacji (w latach).

Przyjęto współczynnik ekspercki dla średnio starzejącego się pojazdu $\alpha = 0,028$
Okres eksploatacji przyjęto $Te = 26$ lat

$$K = 1 - \alpha (Te - 1) = 1 - 0,028(26-1) = 0,30$$

$Z_p = 80\%$ Zużycie potencjału eksploatacyjnego jako dla obiektu ze stanem technicznym
wyżej opisanym. Marka, model nieprodukowany.

$C_n = 475\,000$ zł

$W = 475\,000 \cdot (1 - 80/100) \cdot 0,30 = 28\,500$ zł

Wartość ustalono na 28 500 zł NETTO

Wycenienie końcowe: $28\,500$ zł x 23% VAT = $28\,500 + 6\,555$ zł = $35\,055$ zł ~ $35\,000$ zł BRUTTO

Wartość pojazdu określono na kwotę 35 000 zł Brutto

(słownie: trzydzieści pięć tysięcy złotych brutto)

V. Dokumentacja fotograficzna

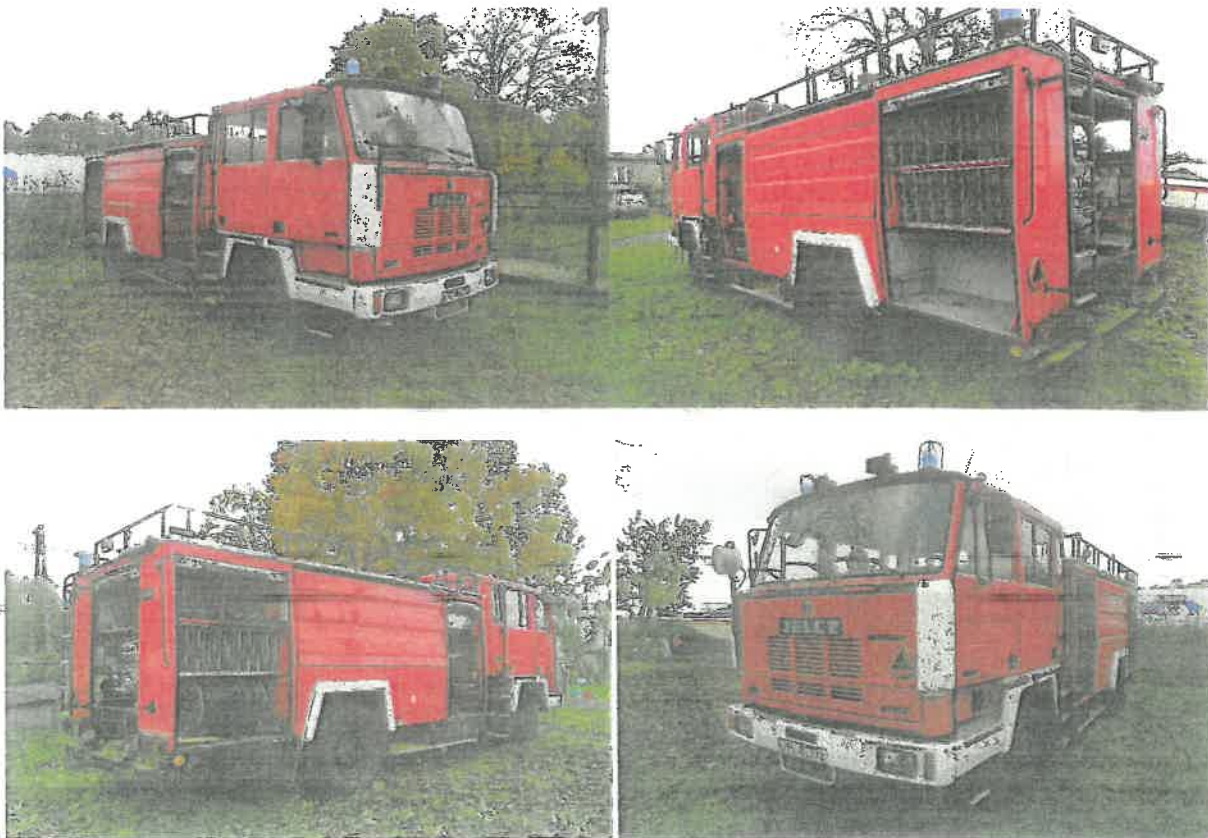

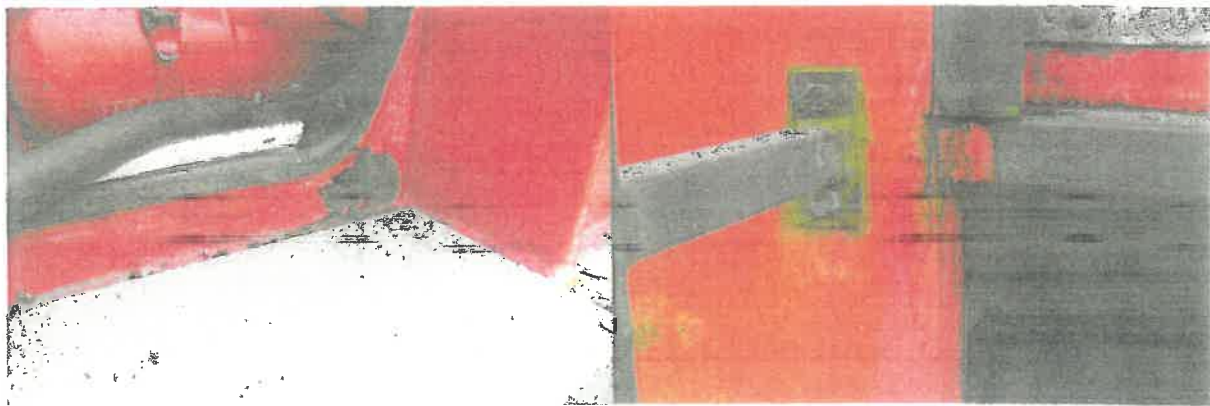
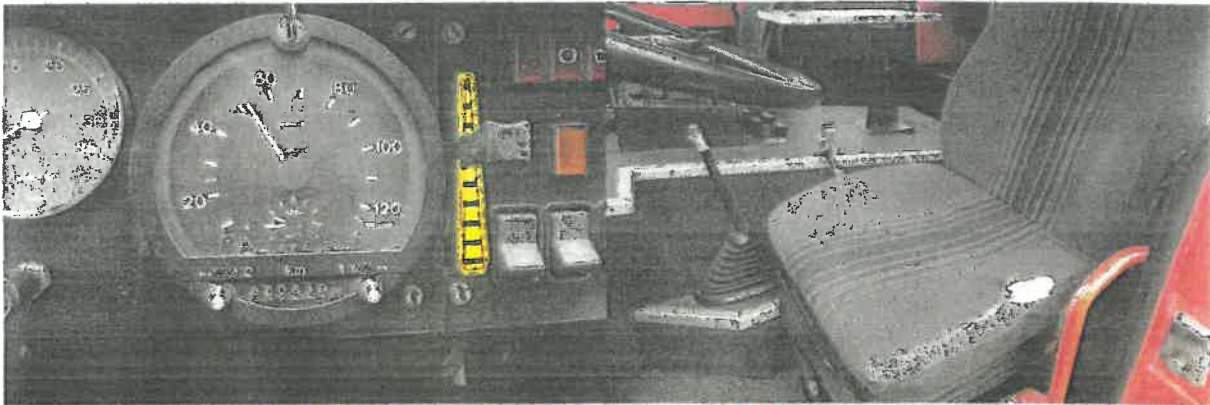
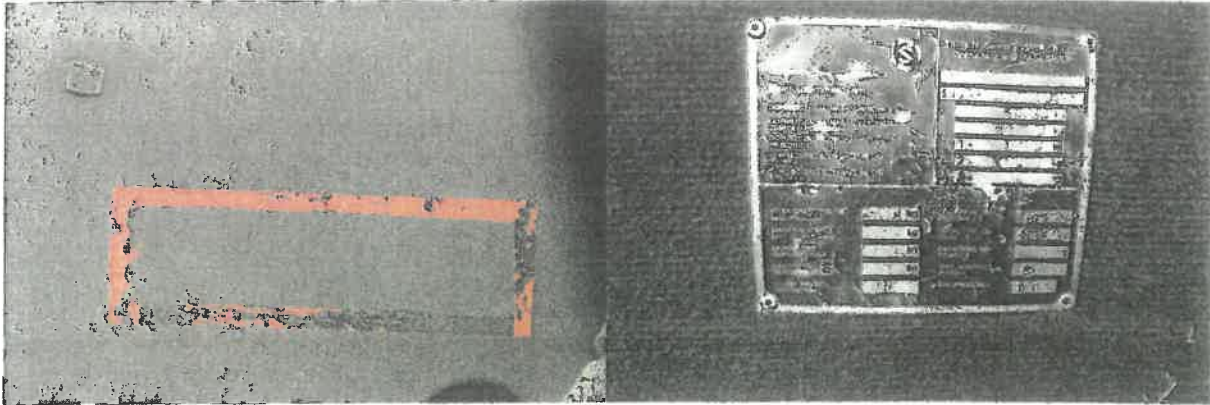

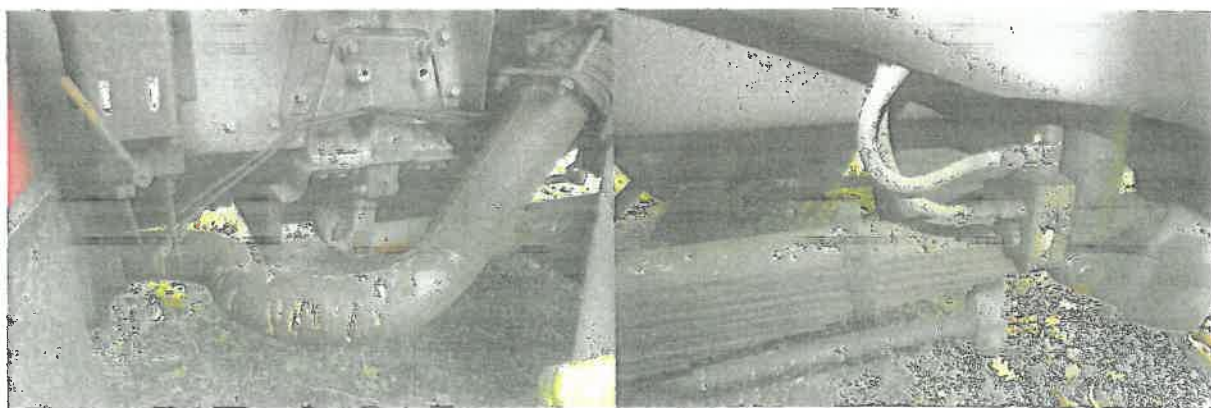
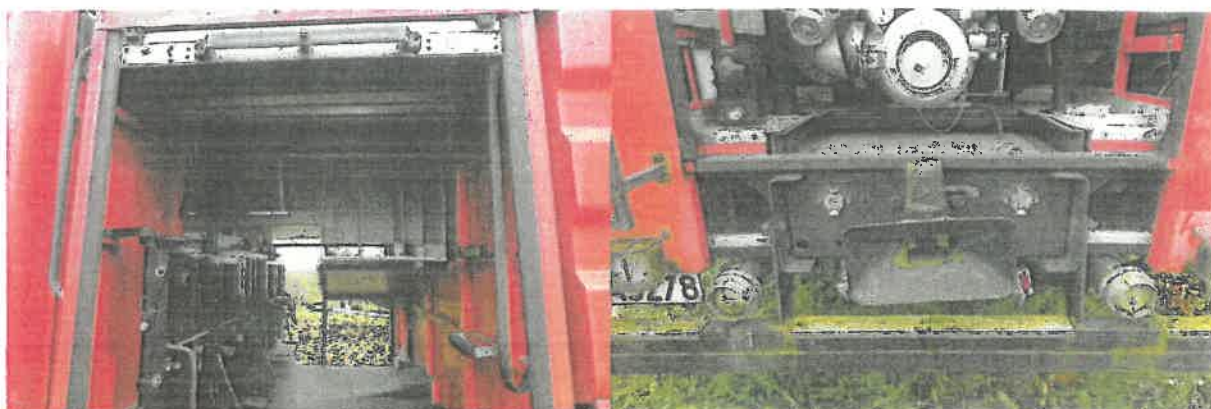
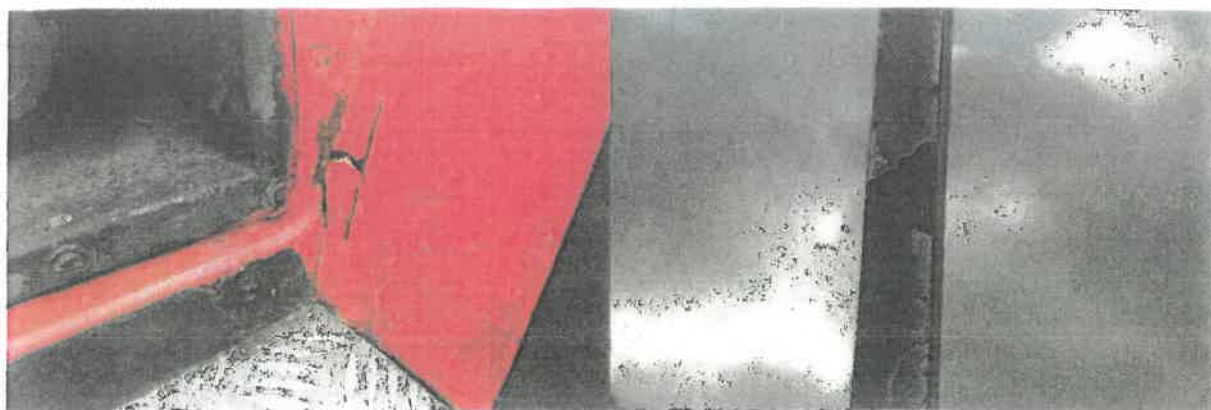

A handwritten signature in blue ink, located at the bottom right of the page.



Na tym opinię skończono i podpisano.



Zastrzeżenia i ograniczenia

1. Powyższe opracowanie określa aktualną wartość przedmiotu opinii, na podstawie szczegółowych oględzin zdjęć pojazdu oraz informacji i dokumentów uzyskanych od właściciela pojazdu. Zakłada się, że nie ukryto żadnych faktów mogących mieć wpływ na wartość wycenianego.
2. Rzeczoznawca nie bierze odpowiedzialności za wady ukryte bądź wady prawne przedmiotu opinii. Nie wykonano analizy stanu prawnego, księgowego oraz prawa własności pojazdu.
3. Rzeczoznawca nie bierze odpowiedzialności za wady opinii wynikające z przekazanych informacji dot. przedmiotu opinii, jeśli brak było podstaw do kwestionowania tych informacji ze stanem rzeczywistym bądź ustalenie tych informacji było utrudnione lub niemożliwe.
4. Przedmiotowy dokument nie jest ekspertyzą stanu technicznego przedmiotu opinii. Ocenie poddano pojazd tylko w zakresie niezbędnym do spełnienia celu opinii.
5. Opinia nie może być używana do celów innych niż cel związany ze zleceniem, w tym nie może być publikowana częściowo lub w całości bez uzgodnienia formy publikacji z wykonawcą opinii.
6. Opinia do chwili zapłaty należności zgodnie z dokumentem księgowym pozostaje własnością wykonawcy i zabronione jest jej wykorzystanie.
7. Wzór opinii opracowany został przez wykonawcę opinii, zabrania się kopiowania i powielania wzoru wykonania opinii bez zgody wykonawcy.