

- LEGENDA
- ETAP I INWESTYCJI - OBEJŚCIE M. POLICE
  - WARIANT 1
  - WARIANT 2
  - ETAP II INWESTYCJI - OBEJŚCIE M. PRZĘSOCIN
  - POŁĄCZENIE Z TRASĄ PÓŁNOCNĄ
  - TRASA PÓŁNOCNĄ
  - ZACHODNIA OBWODNICA SZCZECINA
  - DROGI ISTNIEJĄCE
  - LINIA KOLEJOWA
  - GRANICA GMIN
  - LINIA 220 kV
  - LINIA 110 kV

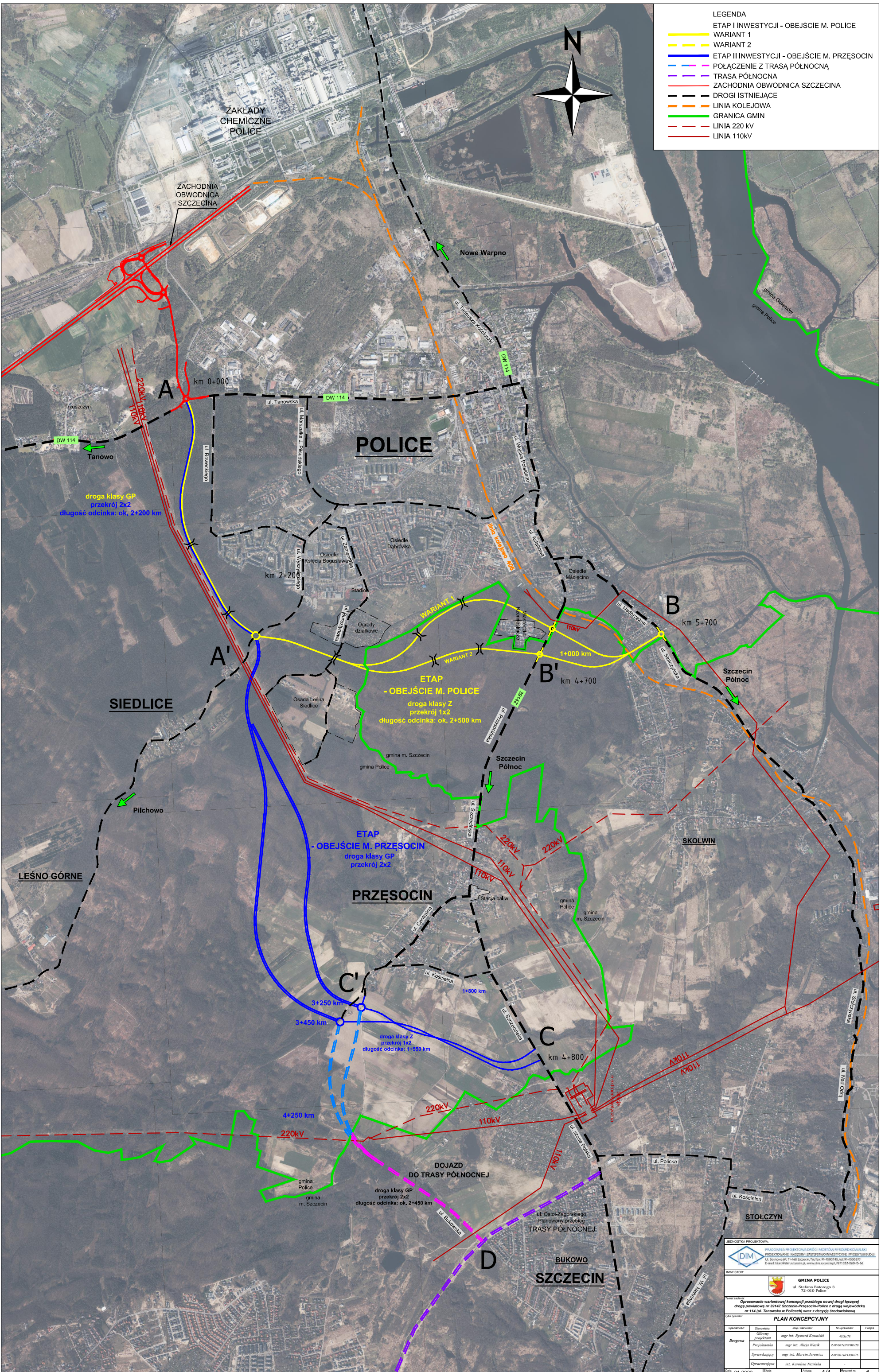

**POLICE**

**PRZĘSOCIN**

**SZCZECIN**

**SIEDLICE**

**LEŚNO GÓRNE**

LEONOSTKA PROJEKTOWA

**DIM** PROJEKOWANIE PRACOWNI LUDZI I NISZCZYTYCH EDUKACJONALNYCH  
 PROJEKOWANIE INŻYNIERY I ASYSTENTWI INŻYNIERYJNE  
 ul. Sopotowa 71-488 Szczecin, tel./fax: 91-4302743, 91-4302517  
 E-mail: biuro@leonostka.pl, www.dim.sopot.pl, NIP: 632-000-76-66

INWESTOR

**GMINA POLICE**  
 ul. Słowiana Batorego 3  
 72-010 Police

Tytuł zadania: Opracowanie wariantowej koncepcji przebiegu nowej drogi łączącej drogę powiatową nr 3914Z Szczecin-Przęsocin-Police z drogą wojewódzką nr 114 (ul. Tanowska w Policach) wraz z decyzją środowiskową

Tytuł projektu: **PLAN KONSEPCYJNY**

Specjalność	Stanowisko	Imię / nazwisko	Nr uprawnień	Podpis
Drogi	Opis techniczny	mgr inż. Ryszard Kowalski	43.36.78	
	Projektowanie	mgr inż. Alicja Wasil	ZAM/0074/P/2020	
	Sprawy budowlane	mgr inż. Marcin Jurek	ZAM/0074/P/2020	
Opracowanie	inż. Karolina Nizicka	-	-	

01.2023