

- LEGENDA
- ETAP I INWESTYCJI - OBEJŚCIE M. POLICE
 - WARIANT 1
 - WARIANT 2
 - ETAP II INWESTYCJI - OBEJŚCIE M. PRZĘSOCIN
 - POŁĄCZENIE Z TRASĄ PÓŁNOCNĄ
 - TRASA PÓŁNOCNĄ
 - ZACHODNIA OBWODNICA SZCZECINA
 - DROGI ISTNIEJĄCE
 - LINIA KOLEJOWA
 - GRANICA GMIN
 - LINIA 220 kV
 - LINIA 110 kV

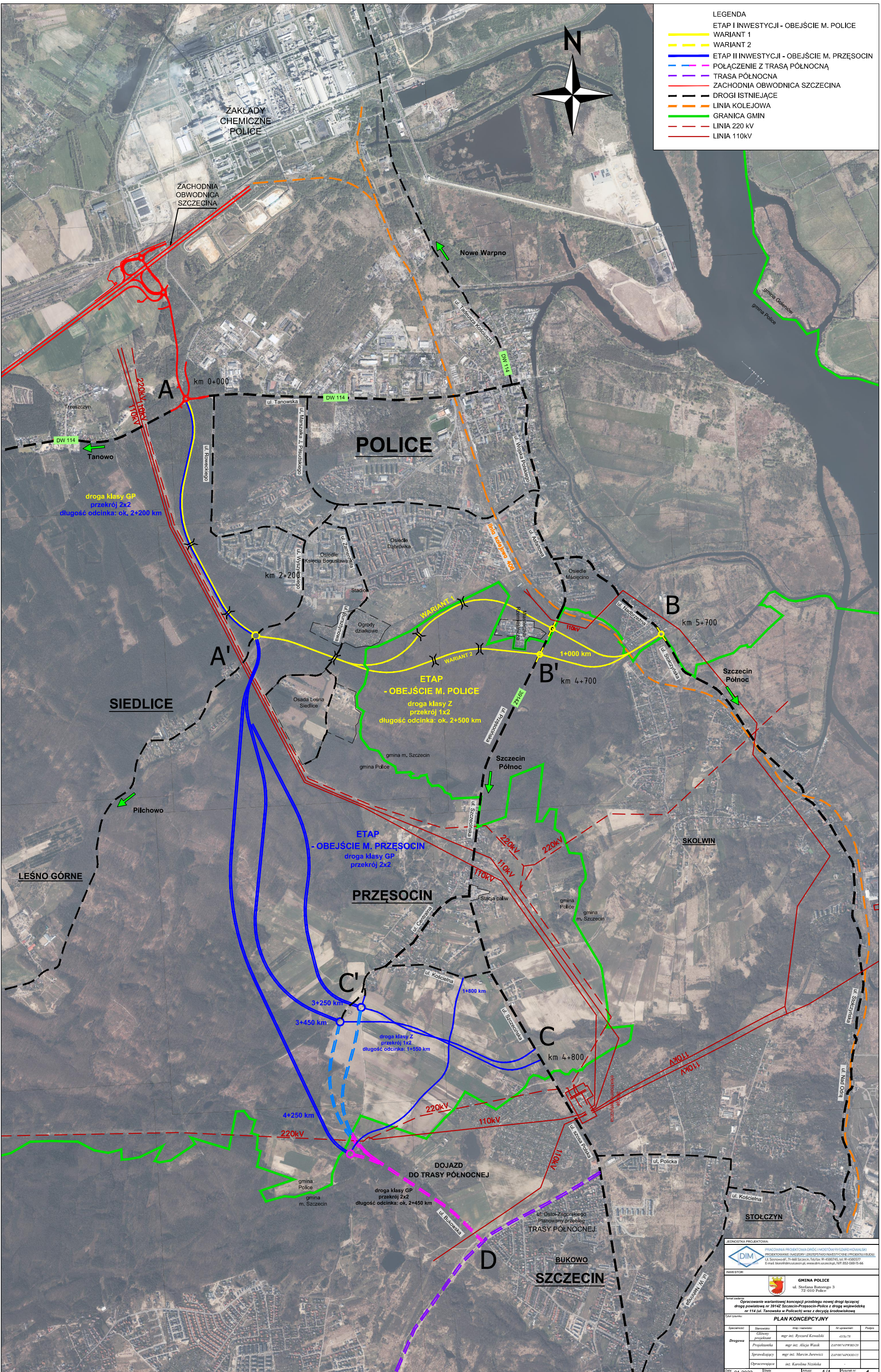

POLICE

PRZĘSOCIN

SZCZECIN

SIEDLICE

LEŚNO GÓRNE

FIRMOWA PRACOWNIA PROJEKTOWA			
<small>PRACOWNIA PROJEKTOWA I NADZÓRSTWA INŻYNIERSKIEGO I PROJEKTOWANIA INWESTYCJI ZASTĘPCZO-INWESTYCYJNE (INDUSTRIALNE) ul. Sopotowa 7, 48-100 Szczecin, tel./fax: 91-4202743, 91-4202517 E-mail: biuro@dimprojekt.pl, www.dimprojekt.pl, NIP: 632-000-76-66</small>			
INWESTOR:			
GMINA POLICE ul. Stefanów Batorego 3 72-010 Police			
Temat zadania: Opracowanie wariantowej koncepcji przebiegu nowej drogi łączącej drogę powiatową nr 3914Z Szczecin-Przęsocin-Police z drogą wojewódzką nr 114 (ul. Tanowska w Policach) wraz z decyzją środowiskową			
PLAN KONSEPCYJNY			
Specjalność:	Stanowisko:	Imię / nazwisko:	Nr uprawnień:
Drogi	Projektant	mgr inż. Ryszard Kowalski	43.56.78
	Przełożeni	mgr inż. Alicja Wasil	ZAWIARSTWA/PRACOWNIA
	Sprawy techniczne	mgr inż. Marcin Jurek	ZAWIARSTWA/PRACOWNIA
	Opracowanie	inż. Karolina Nizicka	-
data:	01.2023	skala:	1/1
strona:	-	liczba stron:	1