

# WIZUALIZACJA 3 WIDOK NA STREFĘ INTEGRACJI

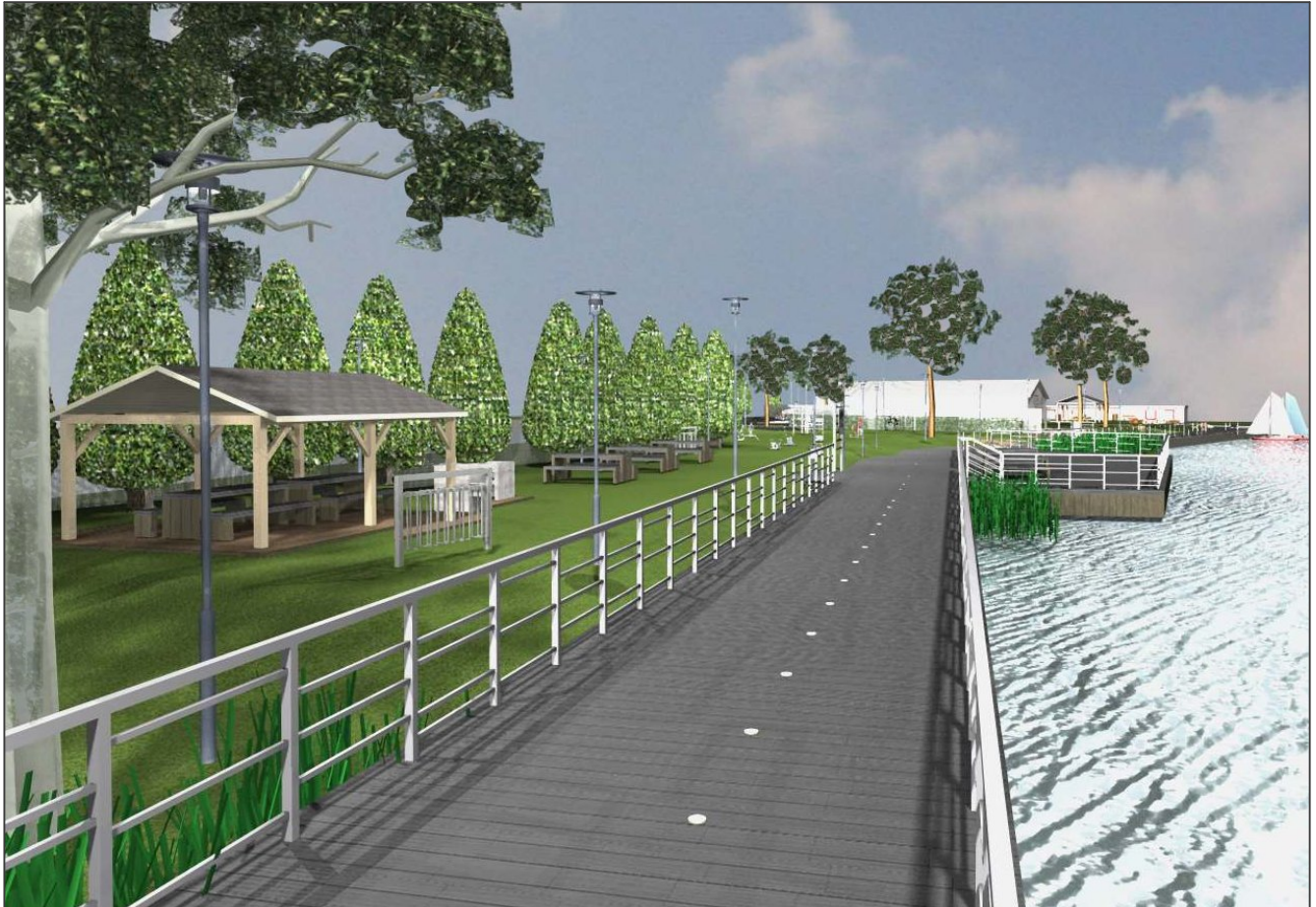

<b>as architektura</b> <b>pracownia projektowa</b>  <b>ul. Jesionowa 7, 72-010 Police</b> <b>tel.(fax) +48/91/317 90 08</b> <b>tel.kom. +48/605 53 81 87</b> <b>e-mail : as.architektura@wp.pl</b>		<b>NAZWA I ADRES INWESTYCJI :</b> ZAGOSPODAROWANIE TERENU NA LEWYM BRZEGU KANAŁU ŁARPIA W POLICACH NA ODCINKU OD UL. GOLENIOWSKIEJ DO ISTNIEJĄCEJ MIEJSKIEJ PRZYSTANI ŻEGLARSKIEJ NA CELE SPOROTU, TURYSTYKI I REKREACJI WRAZ Z BUDOWĄ INFRASTRUKTURY TECHNICZNEJ	
INWESTOR : GMINA POLICE 72-010 Police , Ul. St. Batorego 3		TEREN INWESTYCJI : dz.nr 2153, 2152, 2151/4, 2151/2, 2226, 2149/1, 3271 3184/4 z obr. 8-Police dz.nr 132/18 z obrębu 11 - Police dz.nr 2671,2694, 2697/4 z obr. 10-Police	
STADIUM : PROJEKT WYKONAWCZY		BRANŻA : ARCHITEKTURA	
TYTUŁ RYSUNKU : WIZUALIZACJE 3		SKALA	W-Z8.3
PROJEKTANCI		NR UPRAWNIEN	DATA
1	ARCHITEKTURA/PROJEKTOWAŁ : mgr inż.arch.Agnieszka Szczygielska	19/ZPOIA/2003	11.2015 r.
2	ARCHITEKTURA/OPRACOWAŁ : mgr inż.arch. Ewa Słynarska	30/ZPOIA/OKK/2007	
3	ARCHITEKTURA/SPRAWDZIŁ :		