

UCHWAŁA NR XXXV/327/2017
RADY MIEJSKIEJ W POLICACH

z dnia 24 października 2017 r.

w sprawie określenia wysokości stawek podatku od nieruchomości

Na podstawie art. 5 ust. 1 ustawy z dnia 12 stycznia 1991 r. o podatkach i opłatach lokalnych (t.j. Dz. U. 2017 r., poz. 1785) oraz art. 18 ust. 2 pkt 8 i art. 40 ust. 1 ustawy z dnia 8 marca 1990 r. o samorządzie gminnym (t.j. Dz. U. 2017 r., poz. 1875) uchwała się, co następuje:

§ 1. 1. Określa się następujące stawki podatku od nieruchomości obowiązujące na terenie Gminy Police:

1) od gruntów:

- a) związanych z prowadzeniem działalności gospodarczej, bez względu na sposób zakwalifikowania w ewidencji gruntów i budynków:
 - **0,83 zł** od 1m² powierzchni,
- b) związanych z prowadzeniem działalności gospodarczej, bez względu na sposób zakwalifikowania w ewidencji gruntów i budynków, objętych lokalizacją wyznaczoną przez działki (dotyczy także działek powstałych przez podział lub w wyniku scalenia wskazanych powyżej działek) wyszczególnione w załączniku Nr 1 i w oparciu o mapę poglądową, która stanowi załącznik Nr 2 do uchwały:
 - **0,87 zł** od 1m² powierzchni,
- c) pod wodami powierzchniowymi stojącymi lub wodami powierzchniowymi płynącymi jezior i zbiorników sztucznych:
 - **4,19 zł** od 1 ha powierzchni,
- d) pozostałych, w tym zajętych na prowadzenie odpłatnej statutowej działalności pożytku publicznego przez organizacje pożytku publicznego:
 - **0,43 zł** od 1m² powierzchni,
- e) niezabudowanych objętych obszarem rewitalizacji, o których mowa w ustawie z dnia 9 października 2015 r. o rewitalizacji (Dz.U. z 2017 r. poz. 1023, 1529 i 1566), i położonych na terenach, dla których miejscowy plan zagospodarowania przestrzennego przewiduje przeznaczenie pod zabudowę mieszkaniową, usługową albo zabudowę o przeznaczeniu mieszanym obejmującym wyłącznie te rodzaje zabudowy, jeżeli od dnia wejścia w życie tego planu w odniesieniu do tych gruntów upłynął okres 4 lat, a w tym czasie nie zakończono budowy zgodnie z przepisami prawa budowlanego:
 - **3,04 zł** od 1 m² powierzchni.

2) od budynków lub ich części:

- a) mieszkalnych:
 - **0,69 zł** od 1m² powierzchni użytkowej,
- b) związanych z prowadzeniem działalności gospodarczej oraz od budynków mieszkalnych lub ich części zajętych na prowadzenie działalności gospodarczej:
 - **21,13 zł** od 1m² powierzchni użytkowej,
- c) związanych z prowadzeniem działalności gospodarczej i usytuowanych na gruntach objętych lokalizacją wyznaczoną przez działki (dotyczy także działek powstałych przez podział lub w wyniku scalenia wskazanych powyżej działek) wyszczególnione w załączniku Nr 1 i w oparciu o mapę poglądową, która stanowi załącznik Nr 2 do uchwały:
 - **22,30 zł** od 1 m² powierzchni użytkowej,
- d) zajętych na prowadzenie działalności gospodarczej w zakresie obrotu kwalifikowanym materiałem siewnym:
 - **9,87 zł** od 1m² powierzchni użytkowej,

e) związanych z udzielaniem świadczeń zdrowotnych w rozumieniu przepisów o działalności leczniczej, zajętych przez podmioty udzielające tych świadczeń:

- **4,30 zł** od 1m² powierzchni użytkowej,

f) pozostałych, w tym zajętych na prowadzenie odpłatnej statutowej działalności pożytku publicznego przez organizacje pożytku publicznego:

- **7,10 zł** od 1 m² powierzchni użytkowej.

3) **od budowli** - 2% ich wartości określonej na podstawie art. 4 ust. 1 pkt 3 i ust. 3 - 7 ustawy z dnia 12 stycznia 1991 r. o podatkach i opłatach lokalnych.

§ 2. Z dniem 31 grudnia 2017 roku tracą moc uchwały Nr XXXVI/262/2013 Rady Miejskiej w Policach z dnia 29 października 2013 r. w sprawie określenia wysokości stawek podatku od nieruchomości na 2014 rok oraz Nr XIII/114/2015 Rady Miejskiej w Policach z dnia 24 listopada 2015 r. zmieniająca uchwałę w sprawie określenia wysokości stawek podatku od nieruchomości na 2014 rok.

§ 3. Uchwała wchodzi w życie po upływie 14 dni od dnia ogłoszenia w Dzienniku Urzędowym Województwa Zachodniopomorskiego i ma zastosowanie od 1 stycznia 2018 roku.

Przewodniczący Rady



Witold Król

Załącznik Nr 1 do uchwały Nr XXXV/327/2017
Rady Miejskiej w Policach
z dnia 24 października 2017r.

Nr działki	Nr obrębu	Nr działki	Nr obrębu	Nr działki	Nr obrębu
504	Police/0001	815/12	Police/0002	889/1	Police/0002
758/3	Police/0001	815/13	Police/0002	889/3	Police/0002
338/7	Police/0002	816/1	Police/0002	890/1	Police/0002
338/8	Police/0002	820/1	Police/0002	890/3	Police/0002
338/9	Police/0002	820/2	Police/0002	891/1	Police/0002
341/3	Police/0002	821	Police/0002	891/3	Police/0002
341/4	Police/0002	822	Police/0002	892/1	Police/0002
341/5	Police/0002	823/1	Police/0002	892/3	Police/0002
341/6	Police/0002	823/2	Police/0002	893/1	Police/0002
341/7	Police/0002	838/3	Police/0002	893/3	Police/0002
758/1	Police/0002	838/7	Police/0002	894/1	Police/0002
763	Police/0002	839/1	Police/0002	894/3	Police/0002
764	Police/0002	841	Police/0002	895/1	Police/0002
765	Police/0002	844	Police/0002	895/3	Police/0002
773/1	Police/0002	845/2	Police/0002	896/1	Police/0002
774/1	Police/0002	846/2	Police/0002	896/3	Police/0002
775	Police/0002	866/5	Police/0002	897/1	Police/0002
777	Police/0002	870/1	Police/0002	897/4	Police/0002
778/1	Police/0002	870/2	Police/0002	897/6	Police/0002
780	Police/0002	871/2	Police/0002	1112	Police/0002
784	Police/0002	872/5	Police/0002	1120	Police/0002
787/3	Police/0002	877/1	Police/0002	1121	Police/0002
787/4	Police/0002	877/2	Police/0002	1122	Police/0002
792/1	Police/0002	878	Police/0002	1123	Police/0002
792/2	Police/0002	879	Police/0002	1125	Police/0002
793/1	Police/0002	880	Police/0002	1126	Police/0002
793/2	Police/0002	882/1	Police/0002	1127	Police/0002
796/1	Police/0002	882/3	Police/0002	1128	Police/0002
796/2	Police/0002	883	Police/0002	1130	Police/0002
797/1	Police/0002	884	Police/0002	1131	Police/0002
797/4	Police/0002	885/1	Police/0002	1157/3	Police/0002
801/2	Police/0002	885/3	Police/0002	1157/4	Police/0002
804/2	Police/0002	886/1	Police/0002	3010/2	Police/0002
806/2	Police/0002	886/3	Police/0002	3010/13	Police/0002
807/1	Police/0002	887/1	Police/0002	3010/15	Police/0002
807/2	Police/0002	887/3	Police/0002	3010/24	Police/0002
815/10	Police/0002	888/1	Police/0002	3010/27	Police/0002
815/11	Police/0002	888/3	Police/0002	3010/28	Police/0002

Nr działki	Nr obrębu	Nr działki	Nr obrębu	Nr działki	Nr obrębu
3010/29	Police/0002	3016/100	Police/0002	3024/6	Police/0002
3010/32	Police/0002	3016/101	Police/0002	3024/7	Police/0002
3010/33	Police/0002	3016/102	Police/0002	3024/8	Police/0002
3010/34	Police/0002	3016/103	Police/0002	3025/3	Police/0002
3010/35	Police/0002	3016/104	Police/0002	3026/5	Police/0002
3010/36	Police/0002	3016/106	Police/0002	3026/6	Police/0002
3010/37	Police/0002	3016/107	Police/0002	3026/7	Police/0002
3010/38	Police/0002	3016/108	Police/0002	3221/1	Police/0002
3010/39	Police/0002	3016/111	Police/0002	3221/2	Police/0002
3010/40	Police/0002	3016/112	Police/0002	3222/1	Police/0002
3010/41	Police/0002	3016/113	Police/0002	3222/2	Police/0002
3016/1	Police/0002	3016/114	Police/0002	3223	Police/0002
3016/2	Police/0002	3016/116	Police/0002	3226	Police/0002
3016/9	Police/0002	3016/121	Police/0002	3229	Police/0002
3016/10	Police/0002	3016/124	Police/0002	3231	Police/0002
3016/19	Police/0002	3016/125	Police/0002	3232	Police/0002
3016/26	Police/0002	3017/1	Police/0002	3233	Police/0002
3016/29	Police/0002	3017/8	Police/0002	3234	Police/0002
3016/31	Police/0002	3017/9	Police/0002	3235	Police/0002
3016/33	Police/0002	3017/13	Police/0002	3236	Police/0002
3016/37	Police/0002	3017/14	Police/0002	3237	Police/0002
3016/39	Police/0002	3017/15	Police/0002	3262/1	Police/0002
3016/43	Police/0002	3017/16	Police/0002	3262/2	Police/0002
3016/47	Police/0002	3017/17	Police/0002	3264/1	Police/0002
3016/49	Police/0002	3017/18	Police/0002	3264/2	Police/0002
3016/51	Police/0002	3017/19	Police/0002	3301/3	Police/0002
3016/57	Police/0002	3019/2	Police/0002	3301/4	Police/0002
3016/59	Police/0002	3019/12	Police/0002	3301/5	Police/0002
3016/63	Police/0002	3019/13	Police/0002	3301/6	Police/0002
3016/65	Police/0002	3019/16	Police/0002	3309/2	Police/0002
3016/68	Police/0002	3019/17	Police/0002	3309/3	Police/0002
3016/72	Police/0002	3019/20	Police/0002	3309/5	Police/0002
3016/74	Police/0002	3020/2	Police/0002	3309/6	Police/0002
3016/76	Police/0002	3020/12	Police/0002	3310	Police/0002
3016/80	Police/0002	3020/22	Police/0002	3312	Police/0002
3016/81	Police/0002	3020/24	Police/0002	3313	Police/0002
3016/90	Police/0002	3020/27	Police/0002	3314	Police/0002
3016/93	Police/0002	3020/29	Police/0002	3315	Police/0002
3016/96	Police/0002	3024/3	Police/0002	3316	Police/0002
3016/97	Police/0002	3024/4	Police/0002	3317	Police/0002
3016/98	Police/0002	3024/5	Police/0002	3318	Police/0002

Nr działki	Nr obrębu	Nr działki	Nr obrębu	Nr działki	Nr obrębu
3319	Police/0002	31	Police/0003	1073/3	Police/0003
3320	Police/0002	32/10	Police/0003	1082/1	Police/0003
3321	Police/0002	32/12	Police/0003	1083/1	Police/0003
3322	Police/0002	32/13	Police/0003	1084/6	Police/0003
3323/1	Police/0002	32/14	Police/0003	1084/8	Police/0003
3323/2	Police/0002	32/15	Police/0003	1088/3	Police/0003
3323/3	Police/0002	32/16	Police/0003	1093/3	Police/0003
3324	Police/0002	37/12	Police/0003	1093/4	Police/0003
3325	Police/0002	37/14	Police/0003	1093/6	Police/0003
3326	Police/0002	37/16	Police/0003	1093/7	Police/0003
3327	Police/0002	37/17	Police/0003	1093/8	Police/0003
3328	Police/0002	37/18	Police/0003	1095	Police/0003
3329	Police/0002	37/19	Police/0003	1096	Police/0003
3332	Police/0002	37/20	Police/0003	1165/1	Police/0003
3333	Police/0002	37/21	Police/0003	1166	Police/0003
3334/1	Police/0002	37/22	Police/0003	1167/1	Police/0003
3334/2	Police/0002	37/23	Police/0003	1168	Police/0003
8/3	Police/0003	37/24	Police/0003	1169/1	Police/0003
8/4	Police/0003	37/25	Police/0003	1170/3	Police/0003
23/3	Police/0003	44/2	Police/0003	1170/5	Police/0003
23/4	Police/0003	44/6	Police/0003	1171	Police/0003
24/4	Police/0003	54/8	Police/0003	1172	Police/0003
24/6	Police/0003	54/29	Police/0003	1173	Police/0003
24/14	Police/0003	54/32	Police/0003	1174	Police/0003
24/15	Police/0003	54/33	Police/0003	1178/1	Police/0003
24/16	Police/0003	56/1	Police/0003	1185/4	Police/0003
24/17	Police/0003	56/2	Police/0003	1189/2	Police/0003
24/18	Police/0003	57/4	Police/0003	1200/2	Police/0003
24/19	Police/0003	57/10	Police/0003	1216/3	Police/0003
24/20	Police/0003	57/13	Police/0003	1216/4	Police/0003
24/21	Police/0003	57/14	Police/0003	1456/1	Police/0003
24/22	Police/0003	57/15	Police/0003	1456/2	Police/0003
24/23	Police/0003	60/5	Police/0003	1456/3	Police/0003
24/24	Police/0003	60/6	Police/0003	1456/4	Police/0003
24/25	Police/0003	60/7	Police/0003	1456/5	Police/0003
24/26	Police/0003	1066/8	Police/0003	1648/1	Police/0003
27	Police/0003	1066/9	Police/0003	1648/4	Police/0003
28	Police/0003	1068/3	Police/0003	1648/7	Police/0003
29	Police/0003	1069/3	Police/0003	1653/2	Police/0003
30	Police/0003	1070/3	Police/0003	1653/3	Police/0003
30/1	Police/0003	1071/3	Police/0003	1653/4	Police/0003

Nr działki	Nr obrębu	Nr działki	Nr obrębu	Nr działki	Nr obrębu
1654/2	Police/0003	3004/5	Police/0003	1973/47	Police/0004
1654/3	Police/0003	3004/6	Police/0003	1973/51	Police/0004
1654/4	Police/0003	3005/2	Police/0003	1973/55	Police/0004
1654/5	Police/0003	3007/13	Police/0003	1973/57	Police/0004
1654/6	Police/0003	3007/14	Police/0003	3013/9	Police/0004
1654/7	Police/0003	3007/16	Police/0003	3013/11	Police/0004
1654/8	Police/0003	3007/17	Police/0003	3013/13	Police/0004
1654/9	Police/0003	3007/18	Police/0003	3013/15	Police/0004
1654/10	Police/0003	3008/2	Police/0003	3013/16	Police/0004
1654/11	Police/0003	3008/4	Police/0003	3013/18	Police/0004
1654/12	Police/0003	3008/5	Police/0003	3013/19	Police/0004
1654/13	Police/0003	3014/1	Police/0003	3013/20	Police/0004
1655/3	Police/0003	3014/2	Police/0003	3013/21	Police/0004
1655/8	Police/0003	3018/1	Police/0003	3013/22	Police/0004
1655/10	Police/0003	3018/2	Police/0003	3016/24	Police/0004
1655/14	Police/0003	3028/4	Police/0003	3020/9	Police/0004
1655/21	Police/0003	3028/5	Police/0003	314/55	Police/0005
1658/6	Police/0003	3029/5	Police/0003	314/56	Police/0005
1658/7	Police/0003	3029/6	Police/0003	314/57	Police/0005
1658/8	Police/0003	3029/7	Police/0003	314/58	Police/0005
1670	Police/0003	3029/8	Police/0003	314/59	Police/0005
1671	Police/0003	3029/20	Police/0003	314/60	Police/0005
1683	Police/0003	3029/21	Police/0003	2198/1	Police/0006
1692/2	Police/0003	3029/22	Police/0003	24/13	Police/0007
1693/2	Police/0003	3029/23	Police/0003	39/5	Police/0007
1694/4	Police/0003	3029/24	Police/0003	39/6	Police/0007
1694/5	Police/0003	3029/25	Police/0003	39/7	Police/0007
1795/2	Police/0003	3029/26	Police/0003	39/8	Police/0007
1795/3	Police/0003	3029/27	Police/0003	40/4	Police/0007
1982/2	Police/0003	3029/28	Police/0003	40/7	Police/0007
1983/5	Police/0003	3029/29	Police/0003	40/8	Police/0007
1983/6	Police/0003	3029/30	Police/0003	40/9	Police/0007
1983/7	Police/0003	3029/31	Police/0003	42/4	Police/0007
1983/8	Police/0003	3255	Police/0003	42/8	Police/0007
2174	Police/0003	221/2	Police/0004	42/9	Police/0007
2175	Police/0003	222/2	Police/0004	42/10	Police/0007
3001	Police/0003	229/4	Police/0004	43/13	Police/0007
3002/5	Police/0003	229/9	Police/0004	43/14	Police/0007
3003/2	Police/0003	314/30	Police/0004	43/15	Police/0007
3003/3	Police/0003	1973/30	Police/0004	43/16	Police/0007
3004/3	Police/0003	1973/46	Police/0004	43/17	Police/0007

Nr działki	Nr obrębu	Nr działki	Nr obrębu	Nr działki	Nr obrębu
43/18	Police/0007	102	Police/0007	126	Police/0008
43/19	Police/0007	104	Police/0007	127	Police/0008
43/20	Police/0007	105	Police/0007	128	Police/0008
43/21	Police/0007	106/3	Police/0007	130/3	Police/0008
54/25	Police/0007	106/4	Police/0007	265/3	Police/0008
54/28	Police/0007	106/5	Police/0007	267	Police/0008
55	Police/0007	106/6	Police/0007	54/7	Police/0011
59	Police/0007	114/1	Police/0007	2169	Police/0011
60/5	Police/0007	114/2	Police/0007	2170	Police/0011
60/6	Police/0007	115/2	Police/0007	2171	Police/0011
60/7	Police/0007	117	Police/0007	2172	Police/0011
60/8	Police/0007	119/5	Police/0007	2173	Police/0011
61/8	Police/0007	119/6	Police/0007	44/7	Police/0017
61/9	Police/0007	119/7	Police/0007	44/24	Police/0017
61/10	Police/0007	120/1	Police/0007	44/25	Police/0017
63/1	Police/0007	120/2	Police/0007	44/26	Police/0017
63/2	Police/0007	121/3	Police/0007	698	Dębostrów/0001
69/3	Police/0007	121/4	Police/0007	428/9	Tanowo/0009
69/4	Police/0007	121/5	Police/0007	568/2	Tanowo/0009
70/1	Police/0007	124/2	Police/0007	570/2	Tanowo/0009
70/2	Police/0007	309/7	Police/0007	573/2	Tanowo/0009
70/3	Police/0007	309/8	Police/0007	577/2	Tanowo/0009
71/3	Police/0007	310/9	Police/0007	578/2	Tanowo/0009
71/4	Police/0007	310/11	Police/0007	579/2	Tanowo/0009
72	Police/0007	310/16	Police/0007	580/2	Tanowo/0009
74/1	Police/0007	310/19	Police/0007	581/2	Tanowo/0009
74/2	Police/0007	310/20	Police/0007	582/2	Tanowo/0009
75/9	Police/0007	310/21	Police/0007	583/3	Tanowo/0009
75/10	Police/0007	310/22	Police/0007	583/4	Tanowo/0009
75/11	Police/0007	310/23	Police/0007	584	Tanowo/0009
81/4	Police/0007	310/24	Police/0007	584/3	Tanowo/0009
81/5	Police/0007	2182/2	Police/0007	584/4	Tanowo/0009
81/6	Police/0007	3015/1	Police/0007	585/4	Tanowo/0009
83/4	Police/0007	3015/2	Police/0007	585/6	Tanowo/0009
83/5	Police/0007	3027/1	Police/0007	585/9	Tanowo/0009
83/6	Police/0007	3027/2	Police/0007	587/2	Tanowo/0009
90	Police/0007	3027/3	Police/0007	588/2	Tanowo/0009
94	Police/0007	3304/3	Police/0007	590/1	Tanowo/0009
95/2	Police/0007	3304/4	Police/0007	591/1	Tanowo/0009
96	Police/0007	124/1	Police/0008	20	Tatynia/0010
101	Police/0007	125/1	Police/0008	119	Tatynia/0010

Nr działki	Nr obrębu	Nr działki	Nr obrębu	Nr działki	Nr obrębu
120	Tatynia/0010	259/5	Tatynia/0010	27/1	Trzeszczyn/0012
121/2	Tatynia/0010	262/1	Tatynia/0010	28/1	Trzeszczyn/0012
122	Tatynia/0010	262/2	Tatynia/0010	29/1	Trzeszczyn/0012
127	Tatynia/0010	266/4	Tatynia/0010	30/1	Trzeszczyn/0012
128	Tatynia/0010	270/2	Tatynia/0010	31/1	Trzeszczyn/0012
137/4	Tatynia/0010	271	Tatynia/0010	32/1	Trzeszczyn/0012
137/5	Tatynia/0010	272/2	Tatynia/0010	33/1	Trzeszczyn/0012
137/6	Tatynia/0010	273/2	Tatynia/0010	34/1	Trzeszczyn/0012
137/7	Tatynia/0010	274/1	Tatynia/0010	35/1	Trzeszczyn/0012
138/4	Tatynia/0010	274/2	Tatynia/0010	36/1	Trzeszczyn/0012
138/5	Tatynia/0010	281/2	Tatynia/0010	37/1	Trzeszczyn/0012
138/6	Tatynia/0010	293/4	Tatynia/0010	38/1	Trzeszczyn/0012
138/7	Tatynia/0010	293/5	Tatynia/0010	40/1	Trzeszczyn/0012
139/5	Tatynia/0010	330/4	Tatynia/0010	41/1	Trzeszczyn/0012
139/6	Tatynia/0010	344/2	Tatynia/0010	42/2	Trzeszczyn/0012
139/7	Tatynia/0010	352/4	Tatynia/0010	42/4	Trzeszczyn/0012
139/8	Tatynia/0010	352/5	Tatynia/0010	119	Trzeszczyn/0012
140/4	Tatynia/0010	427/2	Tatynia/0010	120	Trzeszczyn/0012
140/5	Tatynia/0010	428/2	Tatynia/0010	149/1	Trzeszczyn/0012
140/6	Tatynia/0010	429/2	Tatynia/0010	151/3	Trzeszczyn/0012
140/7	Tatynia/0010	430/2	Tatynia/0010	152/1	Trzeszczyn/0012
141/4	Tatynia/0010	431/2	Tatynia/0010	153	Trzeszczyn/0012
141/5	Tatynia/0010	667	Tatynia/0010	154	Trzeszczyn/0012
141/6	Tatynia/0010	668	Tatynia/0010	155	Trzeszczyn/0012
141/7	Tatynia/0010	1/2	Trzeszczyn/0012	156	Trzeszczyn/0012
142/4	Tatynia/0010	3	Trzeszczyn/0012	167/1	Trzeszczyn/0012
142/5	Tatynia/0010	12/11	Trzeszczyn/0012	168/4	Trzeszczyn/0012
142/7	Tatynia/0010	12/14	Trzeszczyn/0012	168/5	Trzeszczyn/0012
145	Tatynia/0010	12/16	Trzeszczyn/0012	169/4	Trzeszczyn/0012
146/1	Tatynia/0010	12/19	Trzeszczyn/0012	201/4	Trzeszczyn/0012
146/2	Tatynia/0010	13/1	Trzeszczyn/0012	205/1	Trzeszczyn/0012
147	Tatynia/0010	14/1	Trzeszczyn/0012	207/1	Trzeszczyn/0012
148/1	Tatynia/0010	15/4	Trzeszczyn/0012	208/2	Trzeszczyn/0012
148/2	Tatynia/0010	15/5	Trzeszczyn/0012	209/5	Trzeszczyn/0012
150/4	Tatynia/0010	15/6	Trzeszczyn/0012	210/5	Trzeszczyn/0012
150/8	Tatynia/0010	15/8	Trzeszczyn/0012	210/6	Trzeszczyn/0012
153/1	Tatynia/0010	17/1	Trzeszczyn/0012	210/7	Trzeszczyn/0012
153/3	Tatynia/0010	20/1	Trzeszczyn/0012	211/5	Trzeszczyn/0012
154/3	Tatynia/0010	23/1	Trzeszczyn/0012	211/6	Trzeszczyn/0012
154/4	Tatynia/0010	24/1	Trzeszczyn/0012	216/9	Trzeszczyn/0012
218	Tatynia/0010	26/1	Trzeszczyn/0012	216/10	Trzeszczyn/0012

Nr działki	Nr obrębu	Nr działki	Nr obrębu	Nr działki	Nr obrębu
218/5	Trzeszczyn/0012	234/2	Trzeszczyn/0012	14/2	Wieńkowo/0015
219/5	Trzeszczyn/0012	235/3	Trzeszczyn/0012	15/2	Wieńkowo/0015
219/6	Trzeszczyn/0012	237/4	Trzeszczyn/0012	18/2	Wieńkowo/0015
220/4	Trzeszczyn/0012	237/5	Trzeszczyn/0012	19/2	Wieńkowo/0015
220/5	Trzeszczyn/0012	238/1	Trzeszczyn/0012	23/2	Wieńkowo/0015
221/9	Trzeszczyn/0012	343/1	Trzeszczyn/0012	24	Wieńkowo/0015
221/11	Trzeszczyn/0012	349	Trzeszczyn/0012	25	Wieńkowo/0015
222/8	Trzeszczyn/0012	350/1	Trzeszczyn/0012	26	Wieńkowo/0015
225	Trzeszczyn/0012	350/2	Trzeszczyn/0012	28	Wieńkowo/0015
226	Trzeszczyn/0012	350/3	Trzeszczyn/0012	29	Wieńkowo/0015
229/8	Trzeszczyn/0012	1	Wieńkowo/0015	30	Wieńkowo/0015
229/9	Trzeszczyn/0012	2	Wieńkowo/0015	32	Wieńkowo/0015
229/10	Trzeszczyn/0012	3	Wieńkowo/0015	33	Wieńkowo/0015
230/5	Trzeszczyn/0012	4	Wieńkowo/0015	34	Wieńkowo/0015
231/1	Trzeszczyn/0012	6	Wieńkowo/0015	36	Wieńkowo/0015
233/3	Trzeszczyn/0012	7	Wieńkowo/0015	205	Wieńkowo/0015
233/4	Trzeszczyn/0012	8	Wieńkowo/0015	270/4	Wieńkowo/0015
234/1	Trzeszczyn/0012	11	Wieńkowo/0015		

Załącznik nr 2
do Uchwały Nr XXXV/2017/2016
Rady Miejskiej w Policach
z dnia 24.12.2017r.

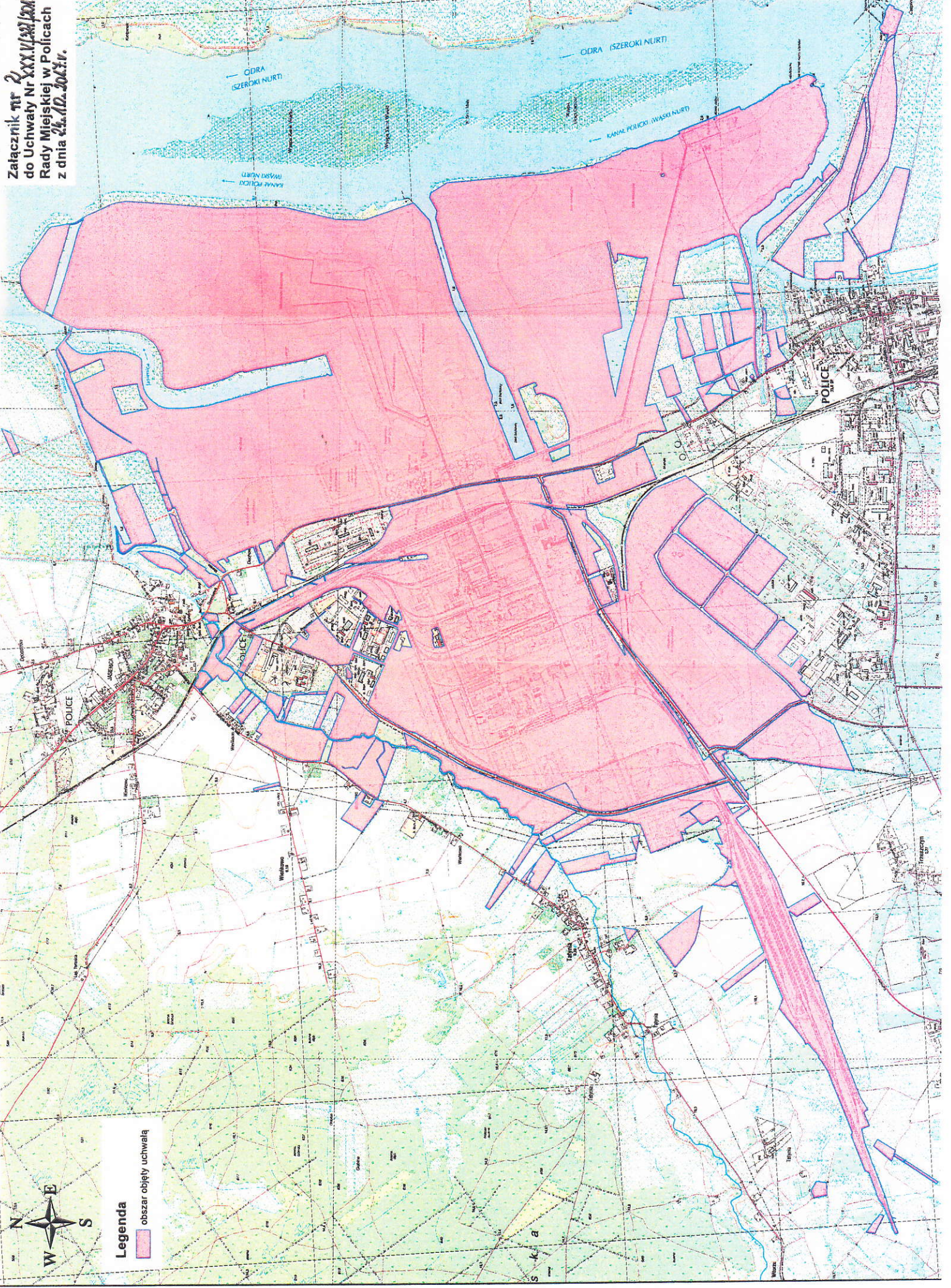

Legenda

obszar objęty uchwałą

Uzasadnienie

Burmistrz Polic przedkłada Radzie Miejskiej w Policach projekt uchwały w sprawie określenia wysokości stawek podatku od nieruchomości.

Na podstawie art. 5 ust. 1 ustawy z dnia 12 stycznia 1991 r. o podatkach i opłatach lokalnych (Dz. U. z 2017 r., poz. 1785) rada gminy, w drodze uchwały, określa wysokość stawek podatku od nieruchomości, z tym, że stawki te nie mogą przekraczać górnych granic stawek kwotowych ustalonych w ustawie. Górne granice stawek kwotowych określone w art. 5 ust. 1 ww. ustawy, obowiązujące w danym roku podatkowym ulegają corocznie zmianie na następny rok podatkowy w stopniu odpowiadającym wskaźnikowi cen towarów i usług konsumpcyjnych w okresie pierwszego półrocza roku, w którym stawki ulegają zmianie, w stosunku do analogicznego okresu roku poprzedniego.

Zgodnie z komunikatem Prezesa Głównego Urzędu Statystycznego z dnia 11 lipca 2017 r., opublikowanym w Monitorze Polskim poz. 697, wskaźnik cen towarów i usług konsumpcyjnych w pierwszym półroczu 2017 r. w stosunku do pierwszego półrocza 2016 r. wyniósł 101,9 (wzrost cen o 1,9%).

Na 2018 rok przyjęto wzrost stawek podatkowych o 1,9% (zaokrąglając w górę do pełnych groszy) w stosunku do stawek obowiązujących w 2017 roku, za wyjątkiem stawki od wartości budowlı, która wynosi 2% wartości.

Poniżej przedstawia się stawki maksymalne ogłoszone w obwieszczeniu Ministra Rozwoju i Finansów z dnia 28 lipca 2017r. w sprawie górnych granic stawek kwotowych podatków i opłat lokalnych w 2018 r. (MP poz. 800) i wysokość proponowanych stawek.

Przedmiot opodatkowania	Stawki maksymalne na 2018 rok	Wysokość stawek proponowanych
Budowle	2%	2%
Budynki mieszkalne	0,77 zł	0,69 zł
Działalność gospodarcza	23,10 zł	21,13 zł
Działalność gospodarcza (wyodrębniony obszar)	23,10 zł	22,30 zł
Grunty (obszar rewitalizacji)	3,04 zł	3,04 zł
Świadczenia zdrowotne	4,70 zł	4,30 zł
Budynki pozostałe	7,77 zł	7,10 zł
Budynki – materiał siewny	10,80 zł	9,87 zł
Grunty pod działalność	0,91 zł	0,83 zł
Grunty pod działalność (wyodrębniony obszar)	0,91 zł	0,87 zł
Grunty pozostałe	0,48 zł	0,43 zł
Grunty po jeziorami	4,63 zł	4,19 zł

Niniejsza uchwała nie przewiduje udzielenia pomocy publicznej, o której mowa w art. 20b i art. 20c ustawy o podatkach i opłatach lokalnych.

Ustalając stawki na proponowanym poziomie na rok podatkowy 2018, planuje się osiągnąć dochody z tytułu podatku od nieruchomości w wysokości 49.305.912 zł, na podstawie prowadzonej ewidencji przedmiotów opodatkowania na dzień 30 września 2017 r., dokonanych analiz udzielanych ulg, zwolnień, wysokości zaległości podatkowych, poziomem ściągłości wierzytelności z tego tytułu.

W stosunku do roku 2017r. planuje się uzyskać większe wpływy z tytułu podatku od nieruchomości o 1,56 % tj. o 757.909 zł.

Projekt uchwały opracowany przez

Wydział Finansowo - Budżetowy

.....

(podpis osoby kierującej komórki)