UWAGI

1. Rzędną wysokościową posadowienia fundamentów oraz stropu nad ostatnią kondygnacją, technologię wykonania zakrytych części budynku objętych opracowaniem przyjęto na podstawie dokumentacji archiwalnej budynku.
2. Schody wejściowe wraz z murkami - poza zakresem niniejszego opracowania.
3. Oznaczone na rysunku drzwi przeznaczone są do wymiany na nowe.
4. Kraty okien piwnic oznaczone na rysunku przeznaczone są do demontażu.
5. Istniejący parapet okna piwnicznego (łącznik F1) należy zdemontować .
6. Dla wszystkich okien piwnicznych z zakresu opracowania należy wykonać parapety z blachy tytanowo- cynkowej gr. min. 0,7 mm.
7. Wszystkie obróbki blacharskie, rynny i rury spustowe wykonać z blachy tytanowo- cynkowej gr. min. 0,7 mm
   Obróbki blacharskie należy wykonać tak, aby wystawały poza lico elewacji min. 4 cm.
8. Nowoprojektowane cokoły z wyprawą z tynku mozaikowego należy wykonać do podamu jak na rysunkach elewacji i wg rys szczegółowych.
9. Żelbetowe daszki nad wejściami do budynku (budynek A1 i A2) należy poddać remontowi - wg. zaleceń zawartych w opinie.
10. Remont podestów i schodów zewnętrznych należy wykonać wg. wytycznych zawartych w odrębnym opracowaniu projektowym.
11. Wszystkie ewentualnie pozostałowane elementy stalowe należy oczyścić z rdzy i pomalować wg. zaleceń zawartych w opinie
12. Wszystkie kominy ceglane należy wyczyścić z luźnych części, usunąć odpadzony tynk, usunąć betonowe czapy kominowe, uzupełnić ubytki , w razie potrzeby kominy przemurować. tynkować (uzupełnić tynki) tynkiem cem. -wap. i pomalować w kolorze szarym (jak pokrycie dachu).
    Należy wykonać czapki kominowe w formie daszków stalowych na wzór istniejących na dachu budynku A1.
13. Stalowe rury kominków odpowietrzenia kanalizacji sanitarnej należy zakończyć systemowymi ostonami wieńczącymi.
14. Kolorystyka wg rysunków elewacji - projekt.
    Wszelkie zmiany w doborze materiałów lub kolorystyki należy uzgodnić z projektantem
15. Termoizolacja - płyty styropianowe EPS 100-038(FS20) gr. 15, 10 cm w partii cokołowej i poniżej przylegającego gruntu.
    Szczegółowe informacje wg opisu i rysunków dla poszczególnych elewacji.
    Docieplenie należy wykonać wg jednego wybranego systemu bespoinowego docieplania ścian.
    Wykończenie cokołów tynkiem na bazie żywic - tynk kamyczkowy mozaikowy w kolorze brązowym.
    Wykończenie istniejących dociepłonyc ścian przy wejściach do budynków A1 i A2 - płytka klinkierowa w kolorze brązowym.
    Termoizolację wykonać wg. zaleceń zawartych w opinie oraz wytycznych producenta systemu.
16. Dach - maszty antenowe z odciągami stalowymi , przełaźnik okablowania - przeznaczone do demontażu.
17. Termoizolacja dachu - należy wykonać docieplenie dachu w przestrzeni stropu wentylowanego metodą wdmuchiwania granulatu wełny mineralnej.
    W istniejących dachowych płytach korytkowych należy wykonać włazy technologiczne umożliwiające wykonanie termoizolacji i kontrolę poprawności jej wykonania. Ilość wyłazów (min. jak na rysunkach) uzależniona jest od dostępności przestrzeni pomiędzy stropem , a płytami dachowymi.
    Wyłazy technologiczne należy wykonać jako obudowane (systemowe lub indywidualne) z demontowalną klapą wierzchnią. Wielkość otworów wyłazowych uzależniona od szerokości zastosowanych płyt dachowych ok. 50x 70 cm.
    Termoizolację należy wykonać wg jednego wybranego systemu.
    Termoizolację wykonać wg. zaleceń zawartych w opinie oraz wytycznych producenta systemu.
18. Hydroizolacja dachu - należy zdemontować istniejące opierzenia dachu (blacha), instalację odgromową, maszty antenowe i zbędne okablowanie , pokrycie papowe dachu, wpusty dachowe odwodnienia dachu , przygotować podłoże pod nową hydroizolację (oczyścić, wyrównać, zagruntować), zamontować nowe wpusty strapowe i wykonać hydroizolację dwuwarstwową (papa podkładowa i wierzchniego krycia z posypką z łupka) , obróbki blacharskie ścianek attykowych kominów oraz odtworzyć instalację odgromową.
    Hydroizolację należy wykonać wg jednego wybranego systemu
    Hydroizolację wykonać wg. zaleceń zawartych w opinie oraz wytycznych producenta systemu.
19. Hydroizolacja ścian fundamentowych i cokołowych należy wykonać jako przeciwwodną, powłokową (izolacja na bazie wody przeznaczona do np. Styrbit 2000) po oczyszczeniu i przygotowaniu podłoża.
    Hydroizolację należy wykonać wg jednego wybranego systemu.
    Hydroizolację wykonać wg. zaleceń zawartych w opinie oraz wytycznych producenta systemu.
20. Hydroizolację ścian fundamentowych i cokołowych w obrębie schodów wejściowych do budynku (budynek A1 i A2) należy wykonać w koordynacji z robotami budowlanymi obejmującymi rozbiórkę i odtworzenie partii wejściowych , a objętych odrębnym opracowaniem projektowym
21. Instalację odgromową należy zdemontować i ponownie zamontować (odtworzyć) Skorodowane, zniszczone odcinki instalacji należy wymienić na nowe. Zalecenia zawarte w opinie.
22. Dla budynku "F" (hala sportowa) należy wykonać nowe rynny i rury spustowe wraz z dostosowaniem części podziemnej rur spustowych do nowego położenia w związku z termorenowacją ścian fundamentowych.
23. W miejscach przyległego do budynku terenu nieutwardzonego należy wykonać opaskę wokół budynku z płyt betonowych zakończonych obrzeżami trawnikowymi zgodnie z opisem technicznym. W miejscach gdzie teren utwardzony dochodzi do budynku po okopaniu i wykonaniu izolacji ścian fundamentowych należy nawierzchnię odtworzyć z kostki betonowej.
24. Istniejące kratki wentylacyjne na cokołach należy wymienić na nowe.
25. Wszystkie elementy dodatkowe znajdujące się w obrębie zakresu inwestycji np. instalacja odgromowa, taśliwce, skrzynka złącza elektrycznego, okablowanie, kominki dachowe , wyrzutnie dachowe, wyłazy dachowe - jeśli to możliwe należy zdemontować na czas wykonywania robót, poddać ewentualnie renowacji i zamontować ponownie.
26. Szczegóły i sposób wykonania robót wg opisu i rysunków detali.

BUDYNEK "A2" RZUT DACHU

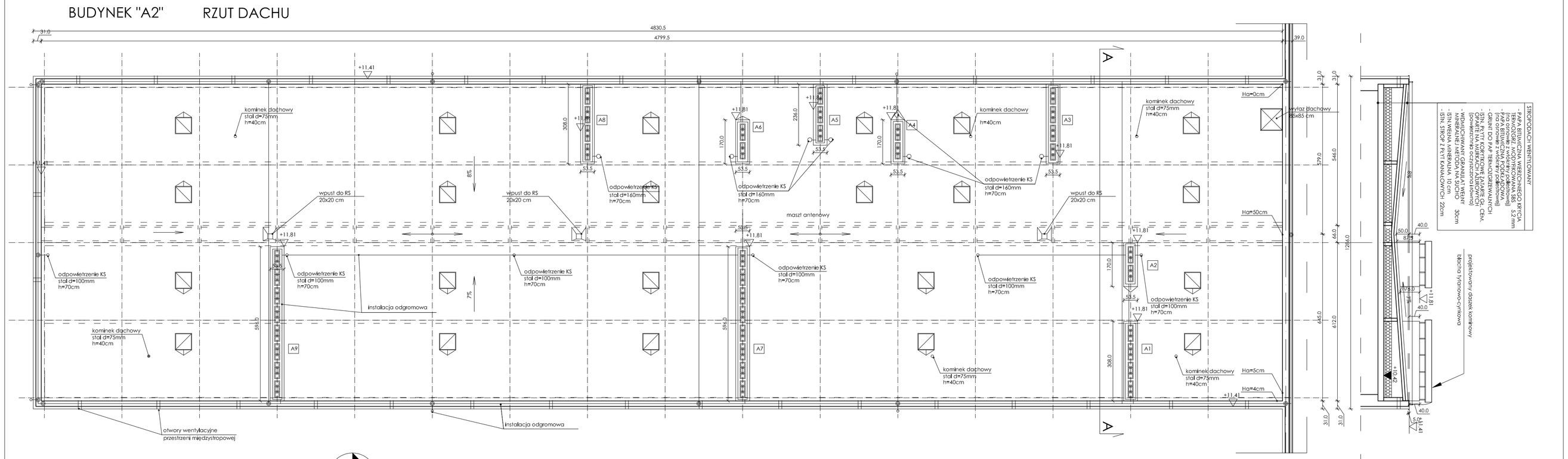

SPECYFIKACJA WBUDOWANYCH PRZYGOTOWANIA PODŁOŻA BETONOWEGO BETON TRADYCYJNY KONSYSTENCJI S2 - 5,7 mm PIASKOWANIE PIASKIEM KWARCOWYM PIAS KWARCOWY 0,1-0,2 mm GRUNTOWANIE PRZECIWPYŁOWE - GRUNT DO PVF RENOGRUNTAKTOR DYSPERSYJNY ZBROJENIE PRZYLEPNOŚCI - CZĄSTKA KOMPOZYTOWA ZBROJENIA - WŁÓKNO WYKONANE GRANULATEM SYNTETYCZNYM - SIATKA WŁÓKNA SZKLANEGO 30cm - ZBROJENIE WŁÓKNA SZKLANEGO 30cm - STYK SIATOK Z PYŁEM KAMIENNYCH 20cm

LEGENDA

	PROJEKTOWANE WŁAZY TECHNOLOGICZNE
	INSTALACJA ODGROMOWA

as architektura
pracownia projektowa
ul. Jesionowa 7, 72-010 Police
tel./fax) +48/91/317 90 08
tel.kom. +48/605 53 81 87
as . architektura @ wp . pl

NAZWA I ADRES INWESTYCJI
DOCIEPLENIE BUDYNKU SZKOŁY PODSTAWOWEJ NR 8 W POLICACH
72-010 POLICE UL. PIASKOWA 99

TEREN INWESTYCJI
dz. nr 2132/4 obr. Police-16

INWESTOR
Gmina Police
ul. Stefana Batorego 3, 72-010 Police

Projektowany projekt architektoniczny jest chroniony prawem autorskim zgodnie z art. 1 i nast. Ustawy o Prawie Autorskim i Prawach Pokrewnych z dn. 4 lutego 1994r. (Dz.U. nr 24 poz.83 z 2000 r.)

STADIUM	BRANŻA
PROJEKT BUDOWLANY	ARCHITEKTURA

TYTUŁ RYSUNKU	SKALA	NR RYSUNKU
BUDYNEK "A2" RZUT DACHU I PRZEKRÓJ	1:100	A9

	PROJEKTANCI	NR UPRAWNIEŃ	DATA	PODPIS
1	ARCHITEKTURA I PROJEKTOWANIE		06.2011 r.	
	mgr inż.arch.Agnieszka Szczygieł-Bisz	TR/OPOLN/2003		
2	ARCHITEKTURA I SPRAWOŚCI			
	mgr inż.arch. Ewa Dynarska	SG/PDOM/OKM/2007		