SEGMENT MIESZKALNY 2.3 | OBUDOWA WEWNĘTRZNA 1:100

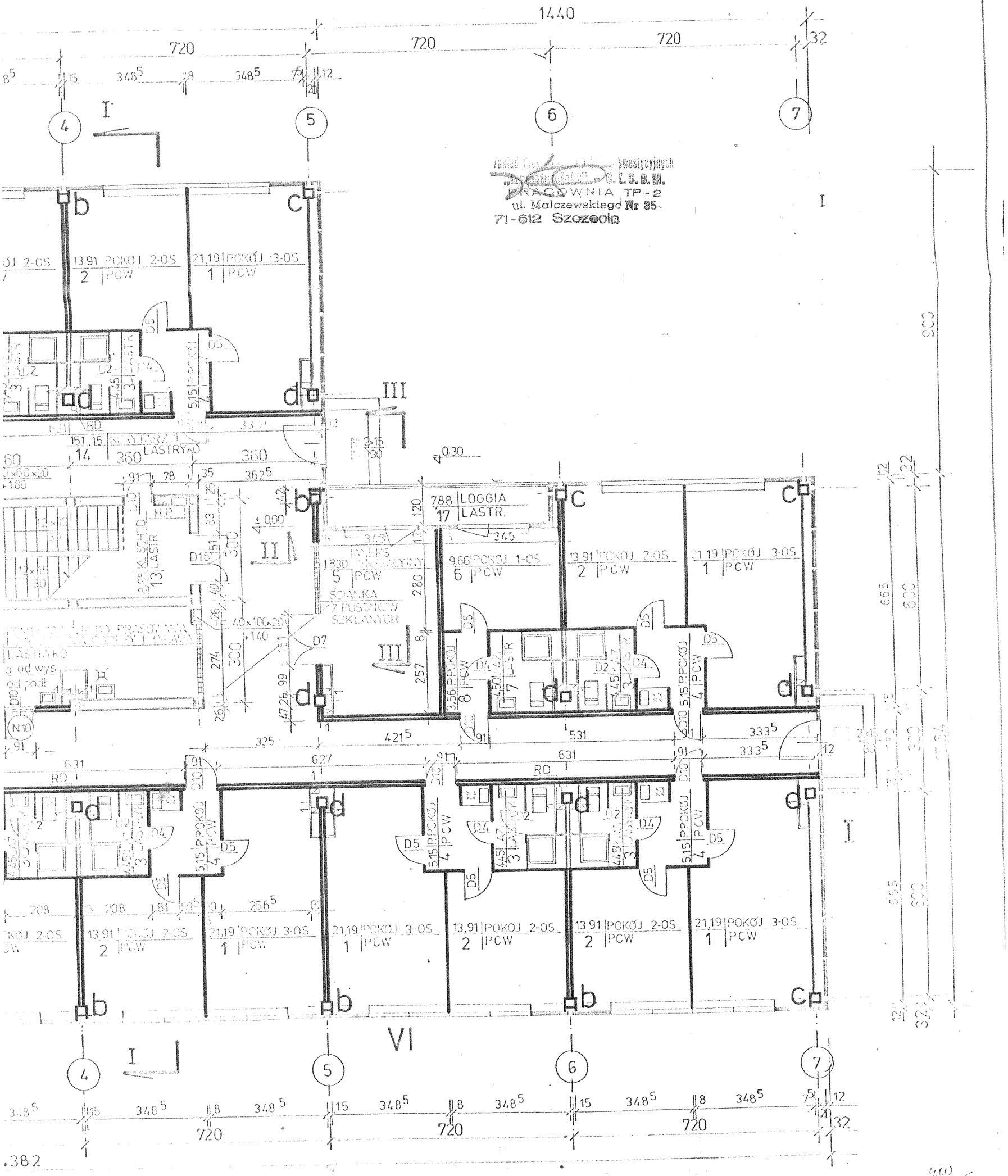

Zakład Pracowni Inwestycyjnych „Przemysłowe Miasto" C.Z.S.D.M.
PRACOWNIA TP-2
ul. Malczewskiego Nr 35
71-612 Szczecin

PARTER 1:100

23.05 5

ROJEKT TECHNICZNY-ANEKS	B - 600/75/7	Branża ARCHITEKTURA	Nr. rys. 7.2.1. / 6

HOTEL PRACOWNICZY NA 600 MIEJSC

Treść

SEGME

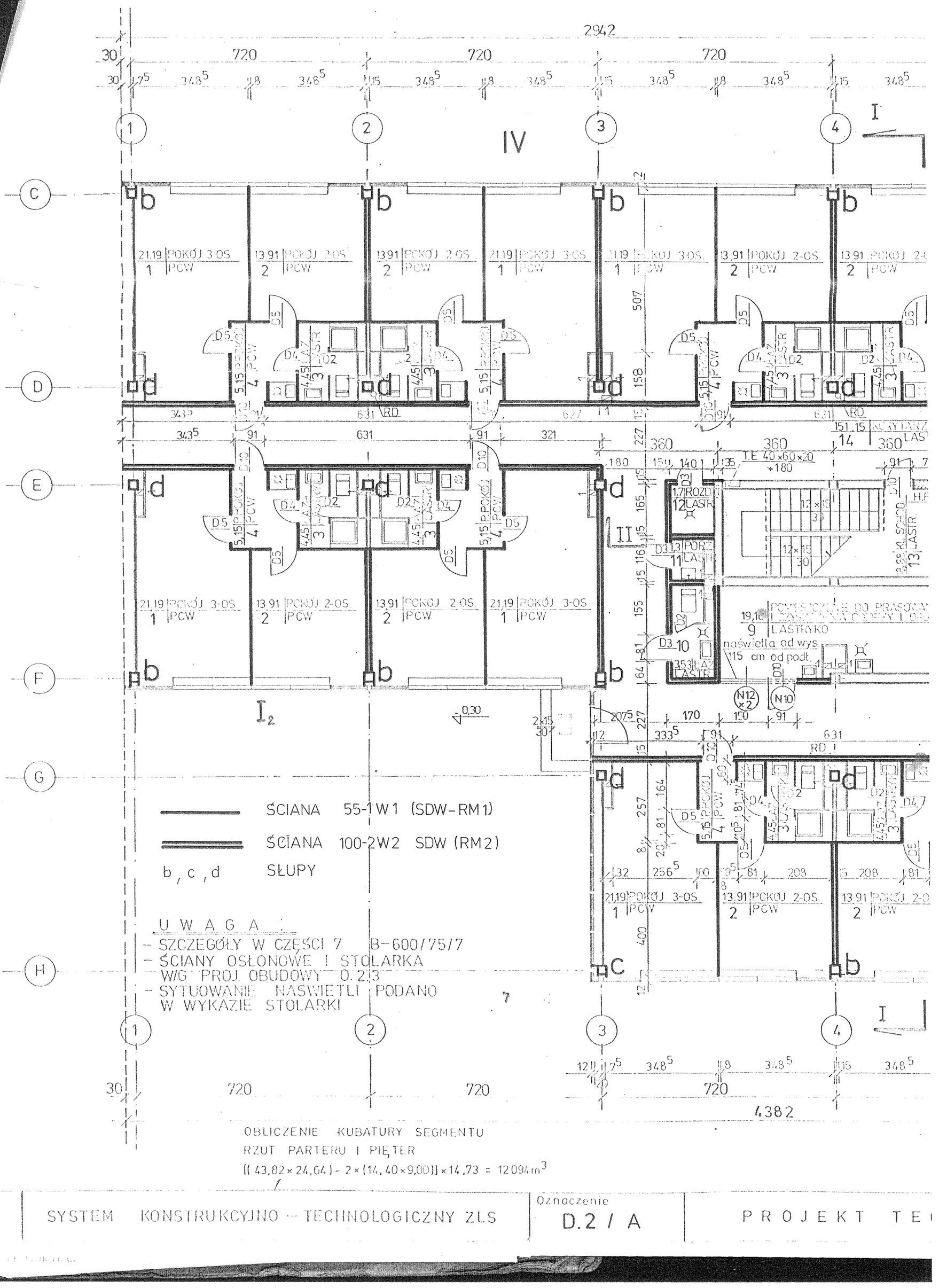

ŚCIANA 55-1W1 (SDW-RM1)

ŚCIANA 100-2W2 SDW (RM2)

b, c, d SŁUPY

U W A G A :

- SZCZEGÓŁY W CZĘŚCI 7 B-600/75/7
- ŚCIANY OSŁONOWE I STOLARKA W/G PROJ. OBUDOWY 0.2.3
- SYTUOWANIE NASWIETLI PODANO W WYKAZIE STOLARKI

SYSTEM KONSTRUKCYJNO – TECHNOLOGICZNY ZLS	Oznaczenie D.2 / A	PROJEKT TE