

STOCOLOR SYSTEM 32136 62 C1 0

STOCOLOR SYSTEM 31302 54 C3

ELEMENTY STALOWE : BALUSTARDY, KONSTRUKCJE DASZKÓW
- KOLOR CIEMNY SZARY RAL 9007

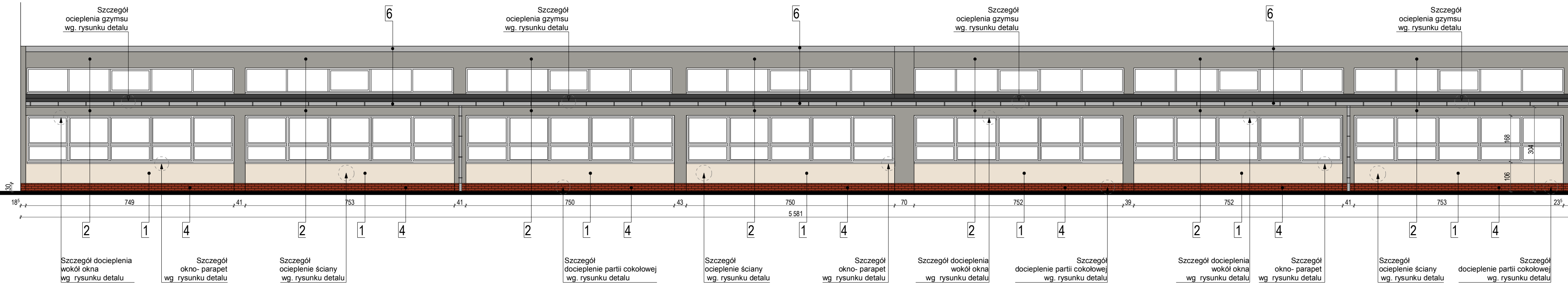
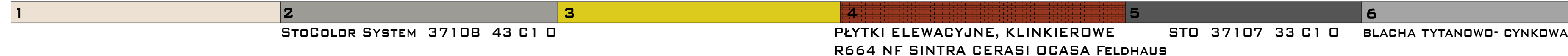

ELEWACJA "17"

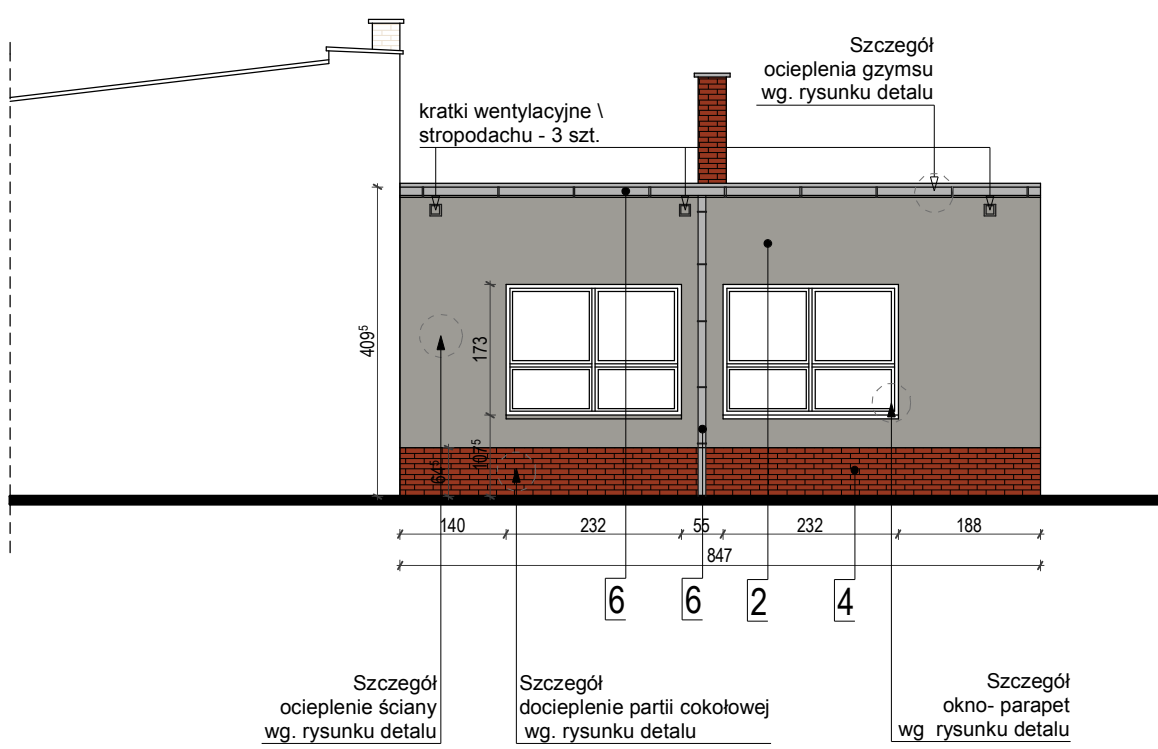

ELEWACJA "16"

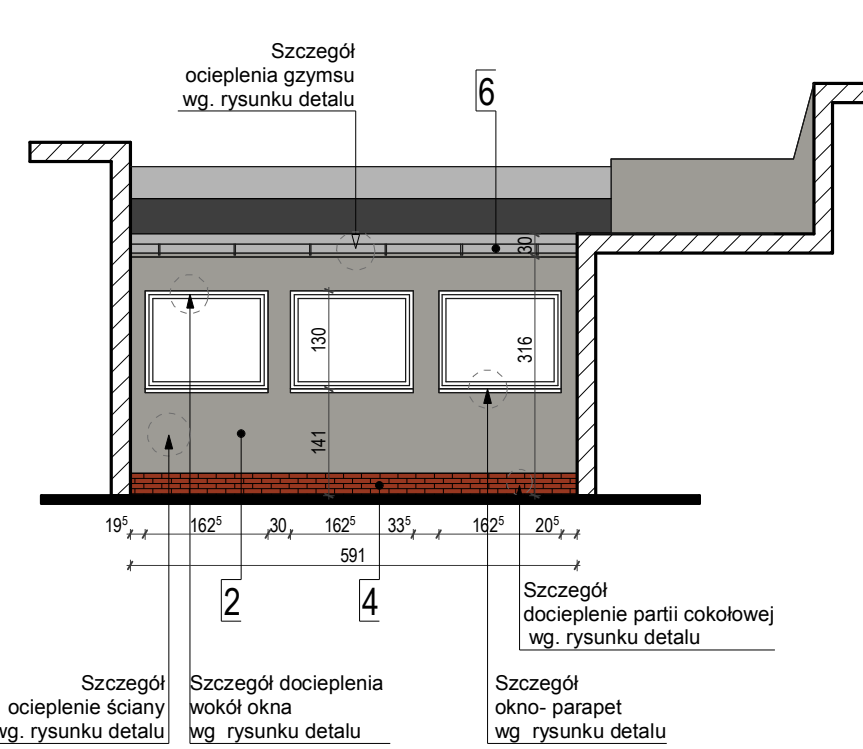

ELEWACJA "18"

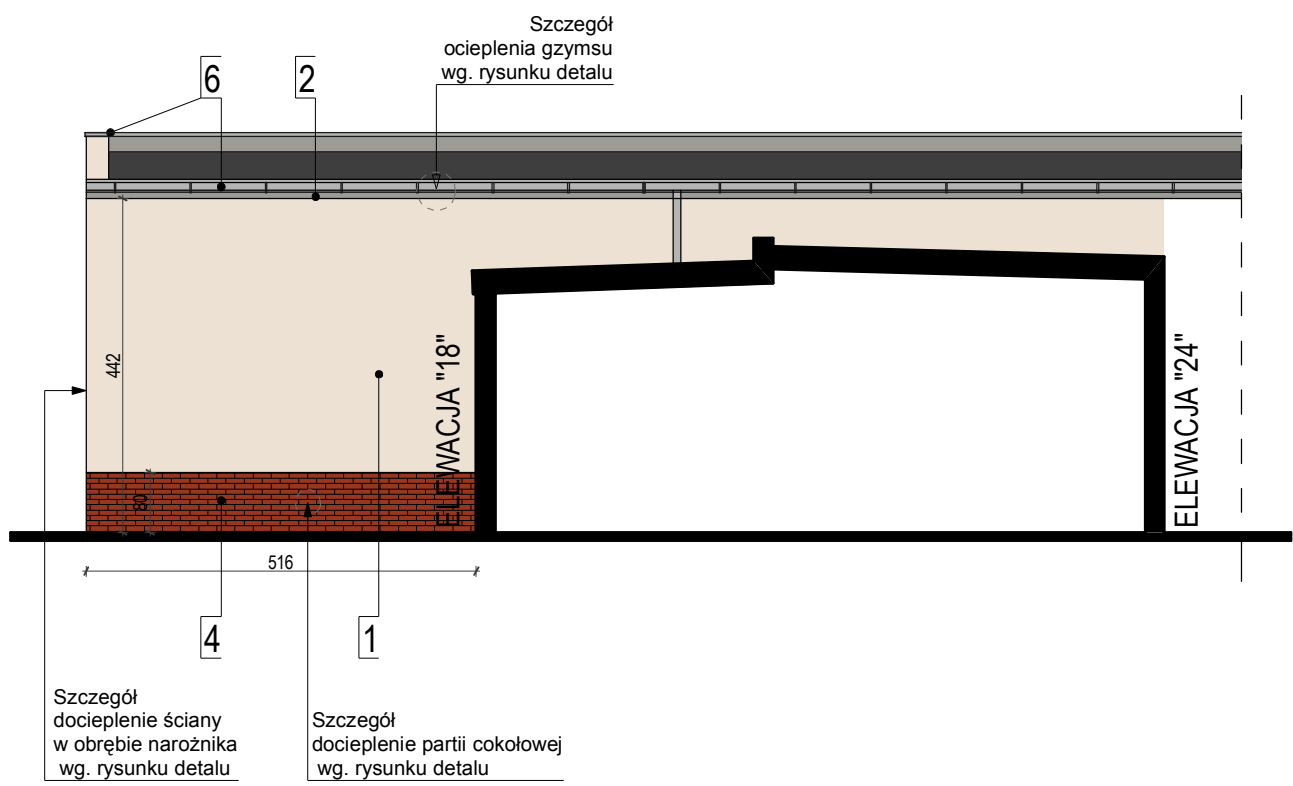

ELEWACJA "19"

<p>ul. Sienkiewicza 12/3 71-311 SZCZECIN</p>			
<p>Temat / Obiekt: DOCIEPLENIE (TERMOMODERNIZACJA) BUDYNKU SZKOŁY PODSTAWOWEJ NR 3, im. Marii Skłodowskiej-Curie wraz z niezbędnym zagospodarowaniem terenu, infrastrukturą techniczną</p>			
<p>Adres: Ul. Siedlecka 4, 72- 010 Police, dz. nr 318/6, 1979/20dr obręb Police 9 gm. Police, woj. zachodniopomorskie</p>			
<p>Stadium: PROJEKT</p>			
<p>Branża: ARCHITEKTURA</p>			
<p>Inwestor: SZKOŁA PODSTAWOWA NR 3 Ul. Siedlecka 4, 72-010 POLICE</p>			
ARCHITEKTURA	Projektował:	nr upr. bud.	podpis
mgr inż. arch. Anna Majcher-Rutkowska	18/ZPOJA/2005		
Tytuł rysunku: ELEWACJE 16, 17, 18, 19		Skala: 1:100	Nr rys. 10
		Data: październik 2013	