

StoColor SYSTEM 32136 62 C1 0

StoColor SYSTEM 31302 54 C3

ELEMENTY STALOWE : BALUSTARDY, KONSTRUKCJE DASZKÓW
- KOLOR CIEMNY SZARY RAL 9007

StoColor SYSTEM 37108 43 C1 0

PŁYTKI ELEWACYJNE, KLINKIEROWE
R664 NF SINTRA CERASI OCASA FELDHAUS

STO 37107 33 C1 0

BLACHA TYTANOWO-CYNKOWA

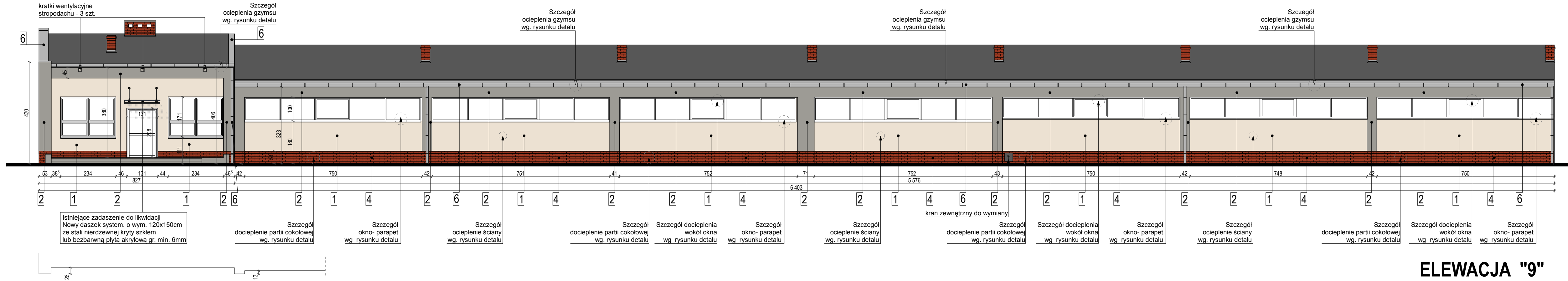

ELEWACJA "9"

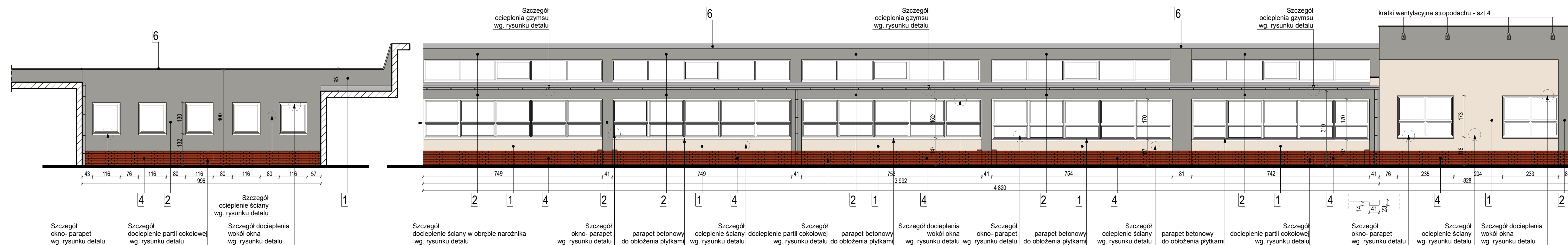

ELEWACJA "8"

ELEWACJA "7"

<p>"AR" PROJEKT ul. Sienkiewicza 12/3 71-311 SZCZECIN</p>		
<p>Temat / Obiekt: DOCIEPLENIE (TERMOMODERNIZACJA) BUDYNKU SZKOŁY PODSTAWOWEJ NR 3, im. Marii Skłodowskiej-Curie wraz z niezbędnym zagospodarowaniem terenu, infrastrukturą techniczną</p>		
<p>Adres: Ul. Siedlecka 4, 72- 010 Police, dz. nr 318/6, 1979/20dr obręb Police 9 gm. Police, woj. zachodniopomorskie</p>		
<p>Stadium: PROJEKT</p>		
<p>Branża: ARCHITEKTURA</p>		
<p>Inwestor: SZKOŁA PODSTAWOWA NR 3 Ul. Siedlecka 4, 72-010 POLICE</p>		
<p>ARCHITEKTURA Projektował: nr upr. bud. podpis</p>	<p>mgr inż. arch. Anna Majcher-Rutkowska 18/ZPOIA/2005</p>	<p>18/ZPOIA/2005</p>
<p>Tytuł rysunku: ELEWACJE 7, 8, 9</p>		<p>Skala: 1:100 Data: październik 2013</p>
		7