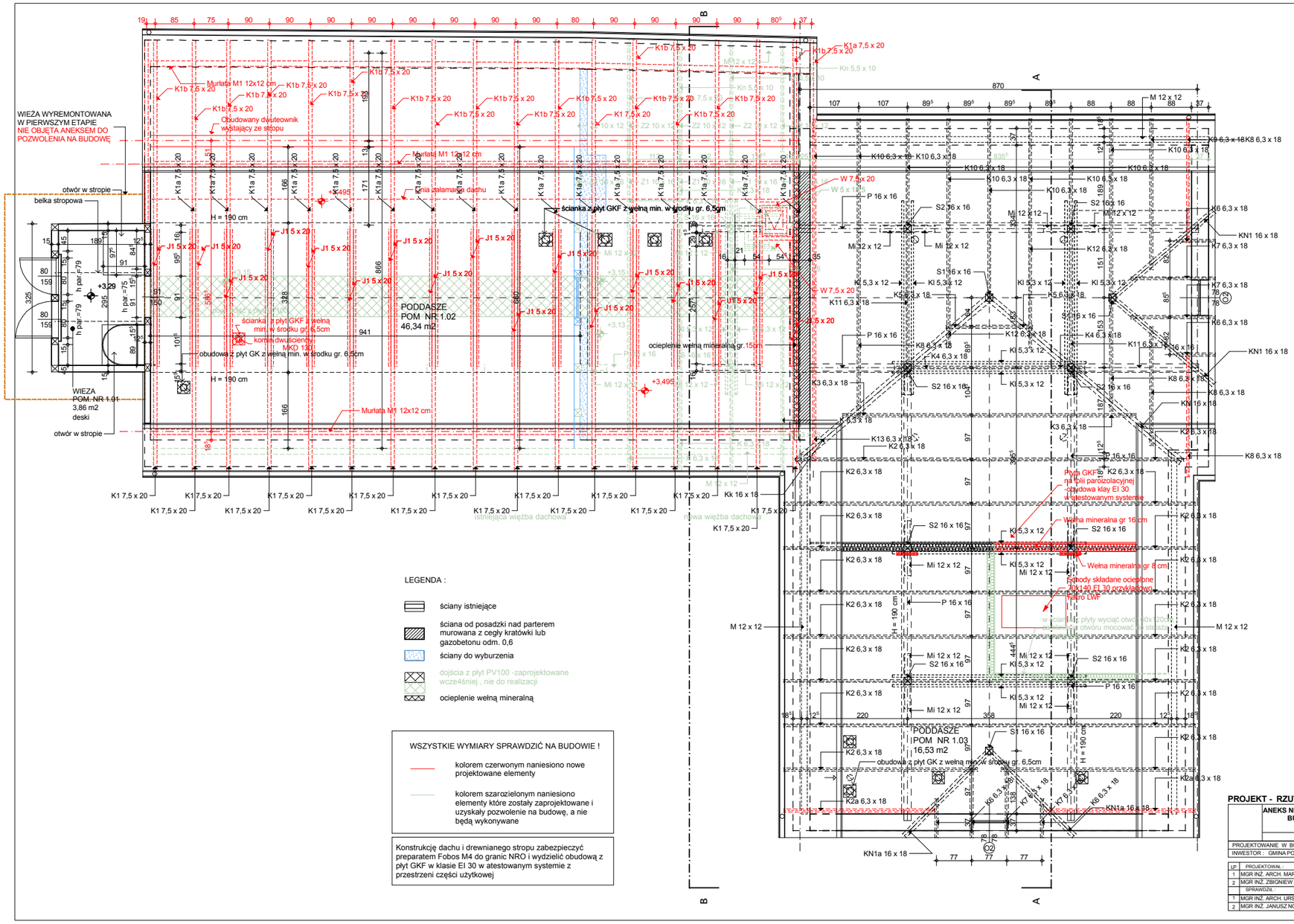

LEGENDA :

- ściany istniejące
- ściana od posadzki nad parterem murowana z cegły kratówki lub gazobetonu odm. 0,6
- ściany do wyburzenia
- dojścia z płyt PV100 -zaprojektowane wcze4śniej , nie do realizacji
- ocieplenie wełną mineralną

WSZYSTKIE WYMIARY SPRAWDZIĆ NA BUDOWIE !

- kolorem czerwonym naniesiono nowe projektowane elementy
- kolorem szarozielonym naniesiono elementy które zostały zaprojektowane i uzyskały pozwolenie na budowę, a nie będą wykonywane

Konstrukcję dachu i drewnianego stropu zabezpieczyć preparatem Fobos M4 do granic NRO i wydzielić obudową z płyt GKF w klasie EI 30 w atestowanym systemie z przestrzeni części użytkowej

PROJEKT - RZUT WIĘŹBY DACHOWEJ **SKALA 1:50**

ANEKS NR 2 DO PROJEKTU BUDOWLANEGO PRZEBUDOWY BUDYNKU OCHOTNICZEJ STRAŻY POŻARNEJ PRZY UL. KOPERNIKA 8 W TRZEBIEŻY

NR RYSUNKU **5**

BRANŻA: ARCHITEKTURA

PROJEKTOWANIE W BUDOWNICTWIE M. HEIGEL - KLEKA, 71-276 SZCZECIN UL. REYMONTA 23 G

INWESTOR : GMINA POLICE, UL. STEFANA BATOREGO 3, 72 - 010 POLICE

LP	PROJEKTOWAŁ :	NR UPRAWNIEŃ	DATA	PODPIS
1	MGR INŻ. ARCH. MARTA HEIGEL - KLEKA	282/Sz/87	kwiecień 2012r.	
2	MGR INŻ. ZBIGNIEW MISIAK	92/Sz/97		
	SPRAWDZIŁ :			
1	MGR INŻ. ARCH. URSZULA TREPASZKO	152/Sz/90		
2	MGR INŻ. JANUSZ NOWAKIEWICZ	222/Sz/88		