

LEGENDA:

- zakres opracowania
- ściany nośne istniejące
- ściany do wyburzenia
- kafle istniejące (do usunięcia)
- ściany działowe
- ×

×
- elementy do wyburzenia

wejście do budynku

Nr	NAZWA POM.	PU (m ²)
ZAKRES OPRACOWANIA		
P04	KORYTARZ	8.50
P05	SZATNIA CZYSTA	21.50
P06	WĘZEŁ SANITARNY	20.90
P07	SZATNIA BRUDNA	18.80
P08	POK. Z-CY DYREKTORA DZ. EKSPLOATACJI	15.90

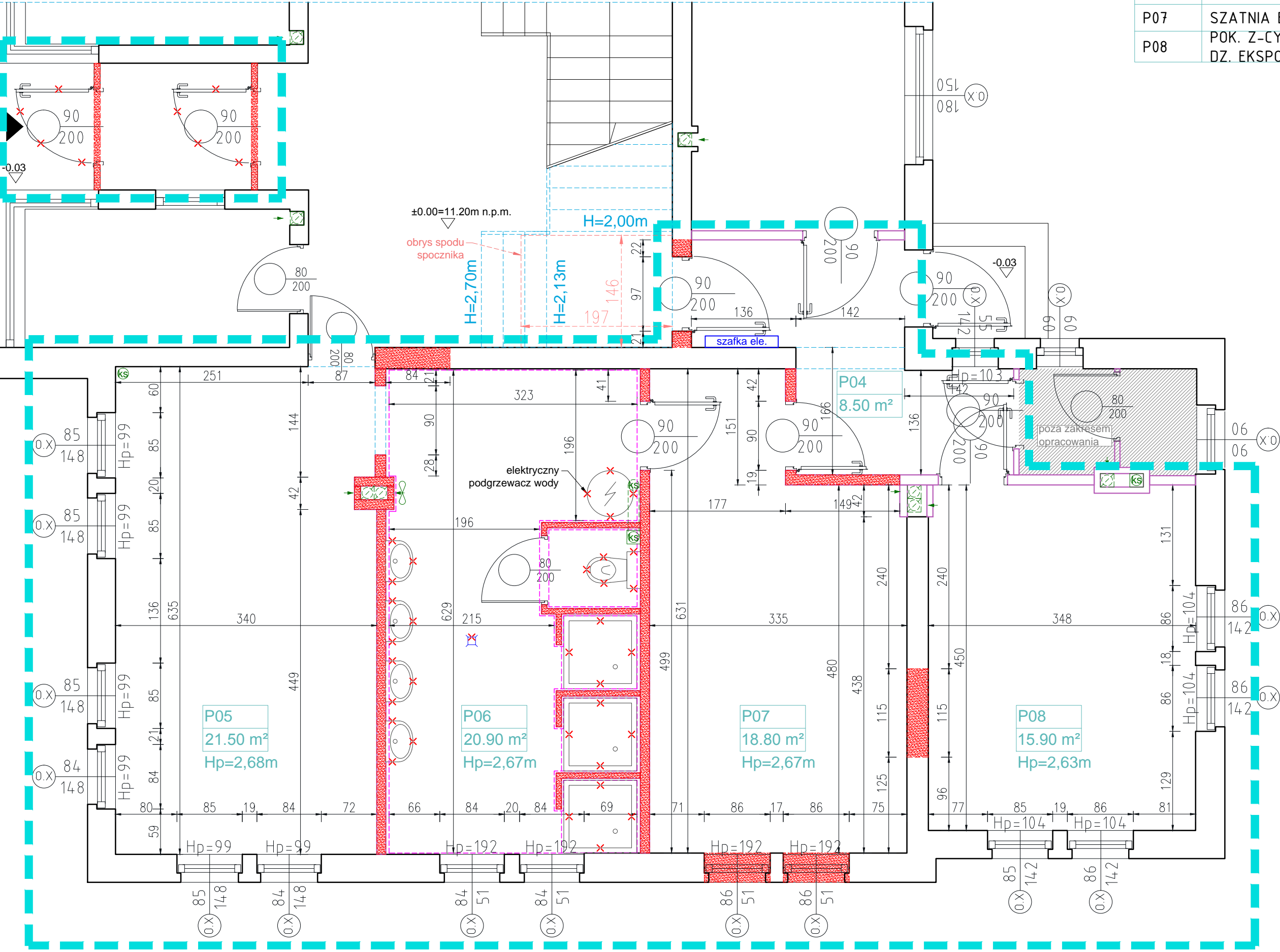

MMMA

MMA Marta Miller Architekti
ul. Kazimierza Różeckiego 20/24
75-502 Szczecin tel. 4800 70083
NIP: 651 260 95 24

PB

faza:

czerwiec 2019

data:

architektura

branża:

1:50

skala:

PRZEBUDOWA POLEGAJĄCA NA ZMIANIE UKŁADU FUNKCJONALNEGO CZĘŚCI PARTERU NA POTRZEBY BIURA OBSŁUGI INTERESTANTÓW W BUDYNKU ZAKŁADU WODOCIĄGÓW I KANALIZACJI.

inwestor

Zakład Wodociągów i Kanalizacji Police Sp. z o.o.
Ul. Grzybowska 50, 72-010 Police
dz. nr 2647/3 obręb 0015 Police

projektant

mgr inż. arch. Marta Miller
upr.nr/licence 21/ZPOIA/OKK/2010

adres inwestycji

Ul. Grzybowska 50
72-010 Police

sprawdzający

mgr inż. arch. Anita Wojewoda
nr upr. 14/ZPOIA/OKK/2010

RZUT PARTERU_ STAN ISTNIEJĄCY I WYBRZENIA

A02

nr rys./num.